

Verkehrsdaten 2023

Permanente Messstelle MIV



Amt für Hochbau und Raumplanung
Abteilung Raum- und Verkehrsplanung

Zählstelle: **Ruggell Rheinbrücke**
 Analyse Zeitraum: 01.01.2023 - 31.12.2023
 Richtung 1: — Sennwald
 Richtung 2: — Ruggell

Verkehrsentwicklung der letzten Jahre (DTV gerundet)

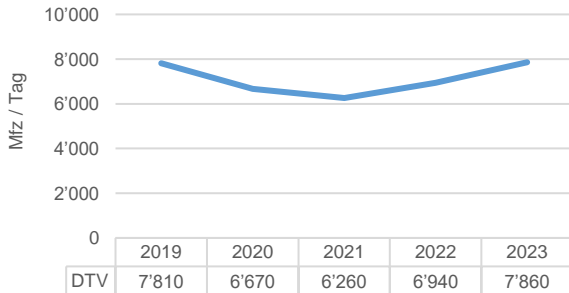

Durchschnittliche Zählwerte des Messzeitraums

	Querschnitt [Mfz / Tag]	Richtung 1 [Mfz / Tag]	Richtung 2 [Mfz / Tag]
DTV	7'860	4'027	3'833
04:00-09:00	1'611	932	679
16:00-22:00	2'694	1'345	1'349
Anteil SV in %	1.8	1.7	1.8

	Querschnitt [Mfz / Tag]	Richtung 1 [Mfz / Tag]	Richtung 2 [Mfz / Tag]
DWV	8'893	4'577	4'316
04:00-09:00	2'124	1'223	900
16:00-22:00	3'139	1'590	1'549

Durchschnittliche Tagesganglinie des Messzeitraums (DWV)

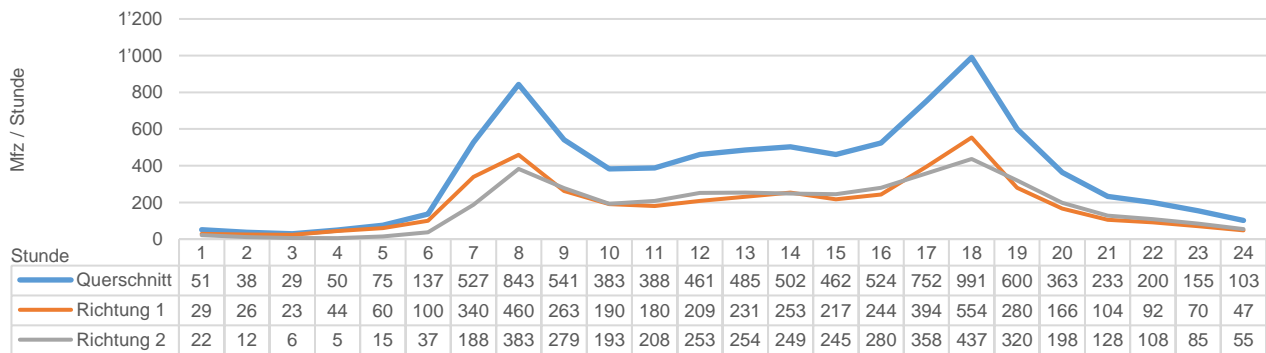

Durchschnittliche Wochenganglinie (DTV gerundet)

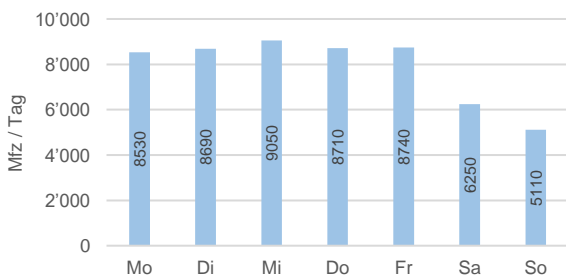

Durchschnittliche Jahreganglinie (DTV gerundet)

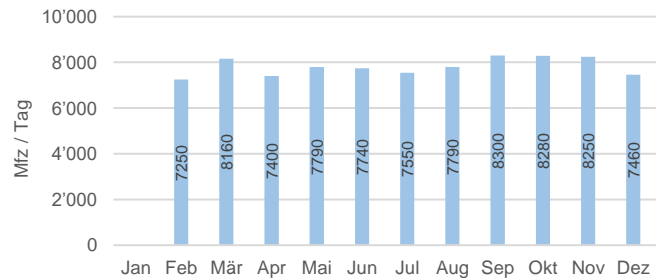

Situation Zählstelle



Foto Zählstelle



Legende

DTV: Durchschnittlicher täglicher Verkehr (Montag - Sonntag)
 DWV: Durchschnittlicher täglicher Werktagsverkehr (Montag - Freitag)
 SV: Schwerverkehr über 3.5 Tonnen (LKW, Reise- und Linienbusse), Nachfahrverbot von 22:00 - 05:00 Uhr
 Alle Angaben ohne Gewähr

Verkehrsdaten 2023

Permanente Messstelle MIV



Amt für Hochbau und Raumplanung
Abteilung Raum- und Verkehrsplanung

Zählstelle: **Schellenberg - Nofels**
 Analyse Zeitraum: 01.01.2023 - 31.12.2023
 Richtung 1: — Nofels
 Richtung 2: — Ruggell

Verkehrsentwicklung der letzten Jahre (DTV gerundet)

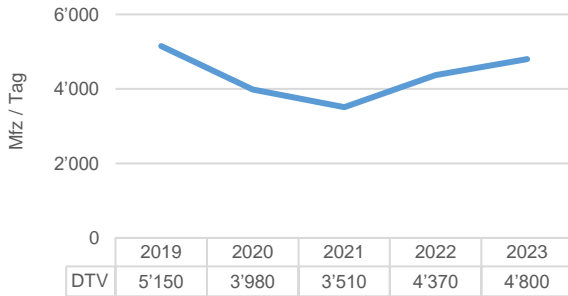

Durchschnittliche Zählwerte des Messzeitraums

	Querschnitt [Mfz / Tag]	Richtung 1 [Mfz / Tag]	Richtung 2 [Mfz / Tag]
DTV	4'803	2'392	2'410
04:00-09:00	1'042	182	860
16:00-22:00	1'580	997	584
Anteil SV in %	0.4	0.4	0.3

	Querschnitt [Mfz / Tag]	Richtung 1 [Mfz / Tag]	Richtung 2 [Mfz / Tag]
DWV	5'352	2'670	2'682
04:00-09:00	1'362	190	1'172
16:00-22:00	1'800	1'225	575

Durchschnittliche Tagesganglinie des Messzeitraums (DWV)

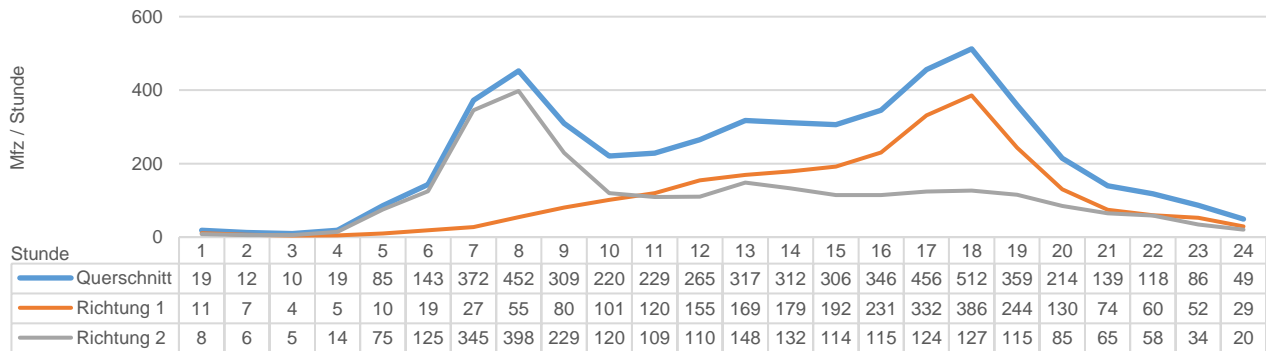

Durchschnittliche Wochenganglinie (DTV gerundet)

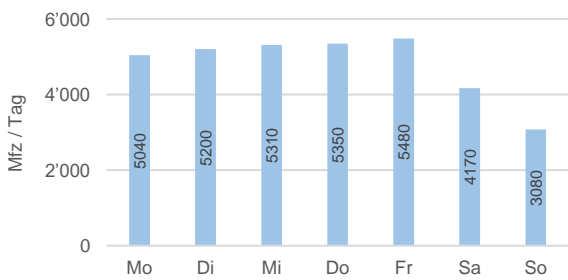

Durchschnittliche Jahreganglinie (DTV gerundet)

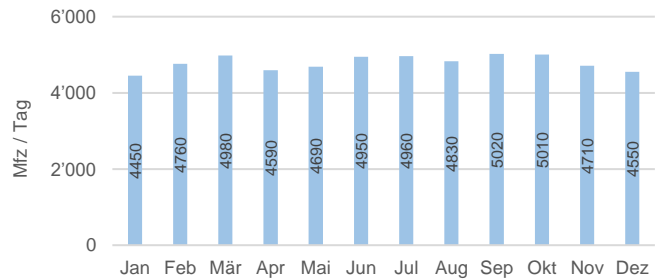

Situation Zählstelle



Foto Zählstelle



Legende

DTV: Durchschnittlicher täglicher Verkehr (Montag - Sonntag)
 DWV: Durchschnittlicher täglicher Werktagsverkehr (Montag - Freitag)
 SV: Schwerverkehr über 3.5 Tonnen (LKW, Reise- und Linienbusse), Nachfahrverbot von 22:00 - 05:00 Uhr
 Alle Angaben ohne Gewähr

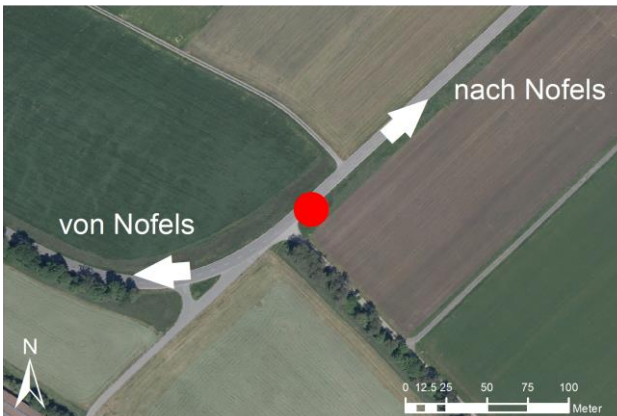
Verkehrsdaten 2023

Permanente Messstelle MIV



Amt für Hochbau und Raumplanung
Abteilung Raum- und Verkehrsplanung

Zählstelle: **Bendern - Ruggell**
 Analyse Zeitraum: 01.01.2023 - 31.12.2023
 Richtung 1: — Ruggell
 Richtung 2: — Gamprin - Bendern

Verkehrsentwicklung der letzten Jahre (DTV gerundet)

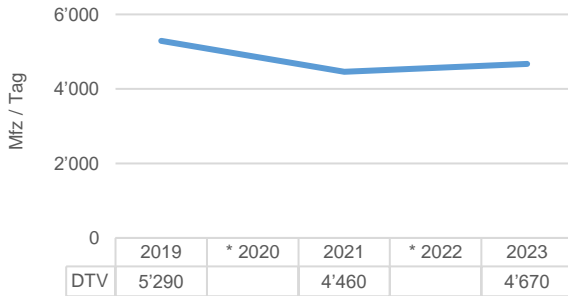

* In diesen Jahren wurden keine Daten erhoben

Durchschnittliche Zählwerte des Messzeitraums

	Querschnitt [Mfz / Tag]	Richtung 1 [Mfz / Tag]	Richtung 2 [Mfz / Tag]
DTV	4'673	2'376	2'297
04:00-09:00	936	241	694
16:00-22:00	1'519	976	543
Anteil SV in %	3.3	3.2	3.5

	DWV	2'785	2'655
04:00-09:00	1'245	300	945
16:00-22:00	1'795	1'209	586

Durchschnittliche Tagesganglinie des Messzeitraums (DWV)

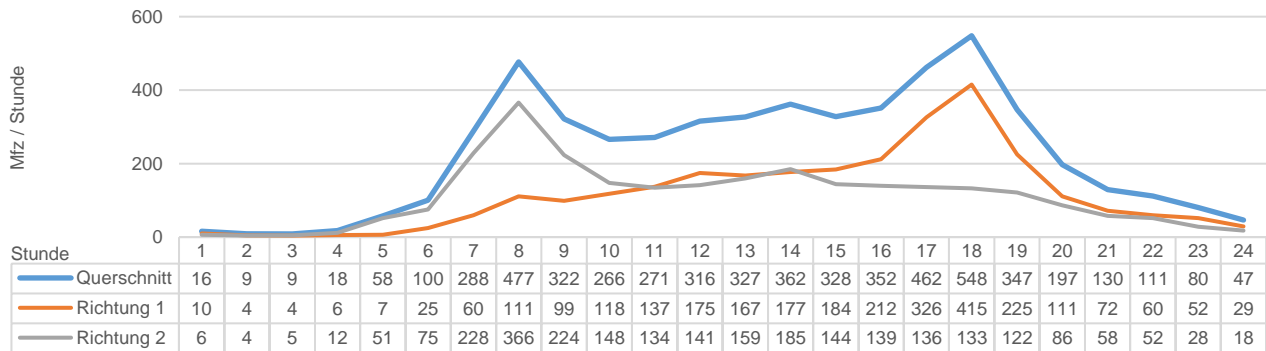

Durchschnittliche Wochenganglinie (DTV gerundet)

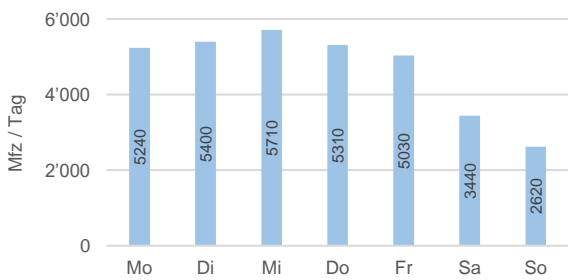

Durchschnittliche Jahreganglinie (DTV gerundet)

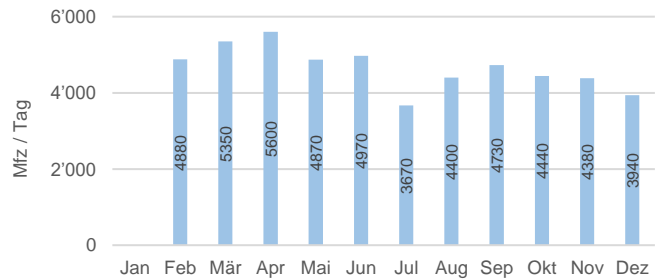

Situation Zählstelle



Foto Zählstelle



Legende

DTV: Durchschnittlicher täglicher Verkehr (Montag - Sonntag)

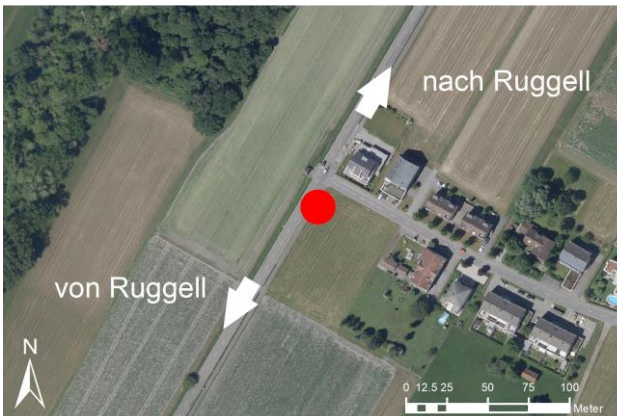
DWV: Durchschnittlicher täglicher Werktagsverkehr (Montag - Freitag)

SV: Schwerverkehr über 3.5 Tonnen (LKW, Reise- und Linienbusse), Nachfahrverbot von 22:00 - 05:00 Uhr

Alle Angaben ohne Gewähr

Verkehrsdaten 2023

Permanente Messstelle MIV



Amt für Hochbau und Raumplanung
Abteilung Raum- und Verkehrsplanung

Zählstelle: **Bendern Rheinbrücke**
 Analyse Zeitraum: 01.01.2023 - 31.12.2023
 Richtung 1: — Gamprin - Bendern
 Richtung 2: — Haag

Verkehrsentwicklung der letzten Jahre (DTV gerundet)

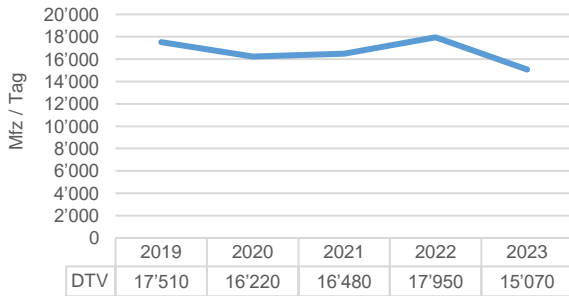

Durchschnittliche Zählwerte des Messzeitraums

	Querschnitt [Mfz / Tag]	Richtung 1 [Mfz / Tag]	Richtung 2 [Mfz / Tag]
DTV	15'066	7'506	7'560
04:00-09:00	3'155	1'806	1'349
16:00-22:00	4'613	2'286	2'327
Anteil SV in %	3.5	3.4	3.5

	DWV	Richtung 1	Richtung 2
DWV	17'207	8'674	8'533
04:00-09:00	4'167	2'466	1'701
16:00-22:00	5'285	2'562	2'723

Durchschnittliche Tagesganglinie des Messzeitraums (DWV)

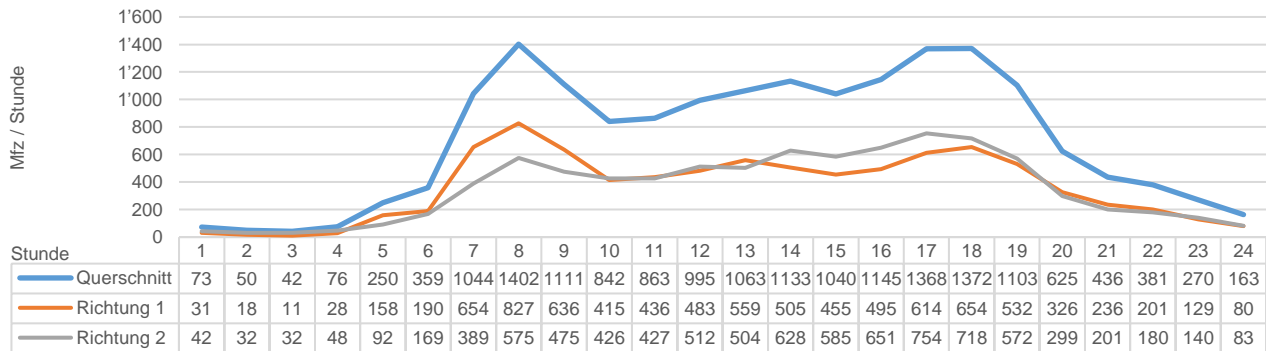

Durchschnittliche Wochenganglinie (DTV gerundet)

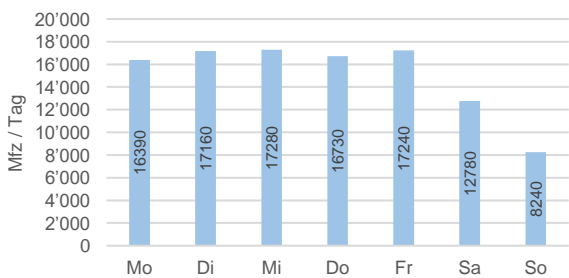

Durchschnittliche Jahreganglinie (DTV gerundet)

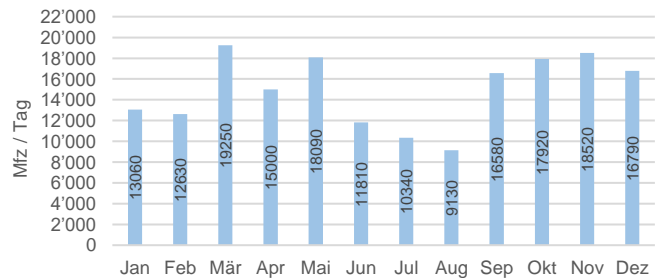

Situation Zählstelle



Foto Zählstelle



Legende

DTV: Durchschnittlicher täglicher Verkehr (Montag - Sonntag)
 DWV: Durchschnittlicher täglicher Werktagsverkehr (Montag - Freitag)
 SV: Schwerverkehr über 3.5 Tonnen (LKW, Reise- und Linienbusse), Nachfahrverbot von 22:00 - 05:00 Uhr
 Alle Angaben ohne Gewähr

Verkehrsdaten 2023

Permanente Messstelle MIV



Amt für Hochbau und Raumplanung
Abteilung Raum- und Verkehrsplanung

Zählstelle: **Bendern Eschner Strasse**
 Analyse Zeitraum: 01.01.2023 - 31.12.2023
 Richtung 1: — Eschen
 Richtung 2: — Bendern

Verkehrsentwicklung der letzten Jahre (DTV gerundet)

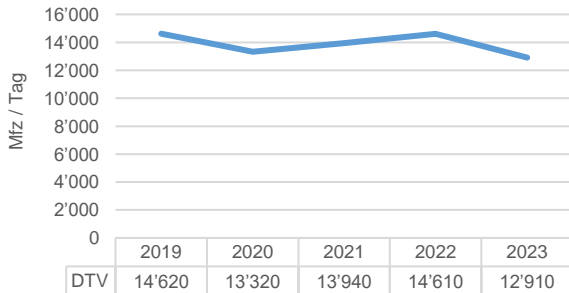

Durchschnittliche Zählwerte des Messzeitraums

	Querschnitt [Mfz / Tag]	Richtung 1 [Mfz / Tag]	Richtung 2 [Mfz / Tag]
DTV	12'908	5'749	7'159
04:00-09:00	2'564	1'136	1'428
16:00-22:00	3'717	1'779	1'938
Anteil SV in %	4.3	4.3	4.3

	DWV	Richtung 1	Richtung 2
DWV	14'582	6'564	8'019
04:00-09:00	3'353	1'502	1'851
16:00-22:00	4'129	2'013	2'115

Durchschnittliche Tagesganglinie des Messzeitraums (DWV)

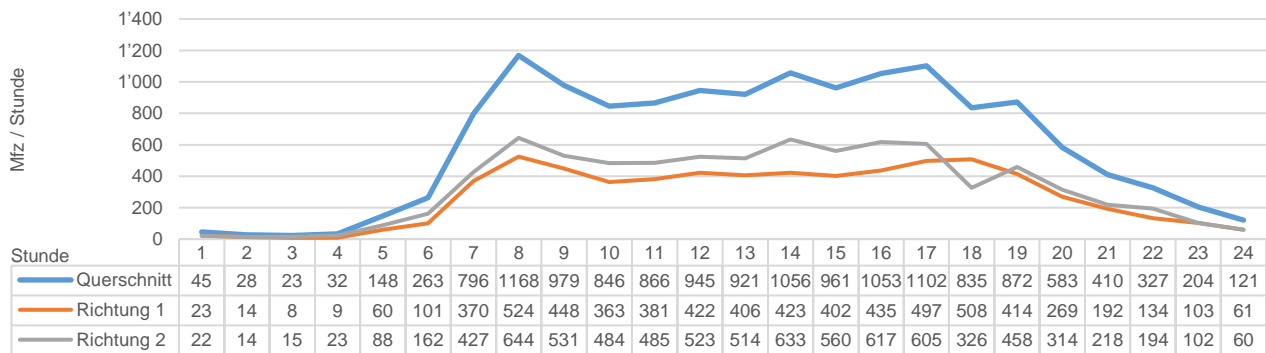

Durchschnittliche Wochenganglinie (DTV gerundet)

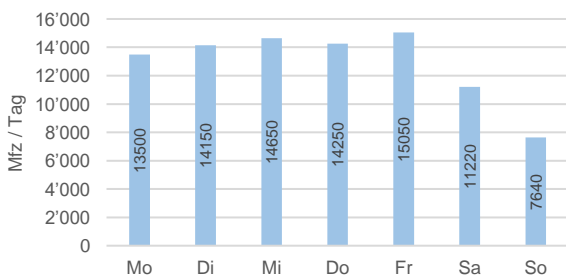

Durchschnittliche Jahreganglinie (DTV gerundet)

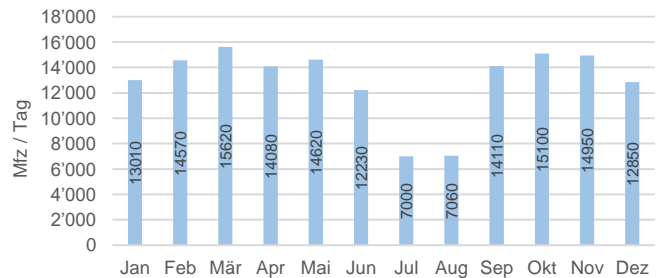

Situation Zählstelle



Foto Zählstelle



Legende

DTV: Durchschnittlicher täglicher Verkehr (Montag - Sonntag)
 DWV: Durchschnittlicher täglicher Werktagsverkehr (Montag - Freitag)
 SV: Schwerverkehr über 3.5 Tonnen (LKW, Reise- und Linienbusse), Nachfahrverbot von 22:00 - 05:00 Uhr
 Alle Angaben ohne Gewähr

Verkehrsdaten 2023

Permanente Messstelle MIV



Amt für Hochbau und Raumplanung
Abteilung Raum- und Verkehrsplanung

Zählstelle: **Eschen – Nendeln**
 Analyse Zeitraum: 01.01.2023 - 31.12.2023
 Richtung 1: — Eschen
 Richtung 2: — Nendeln

Verkehrsentwicklung der letzten Jahre (DTV gerundet)

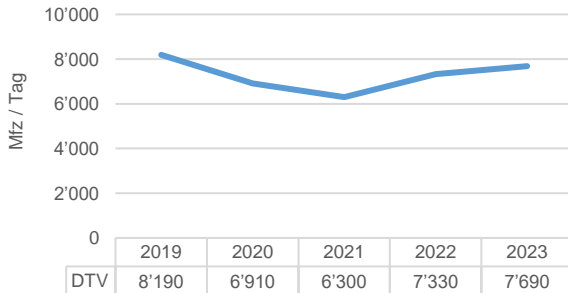

Durchschnittliche Zählwerte des Messzeitraums

	Querschnitt [Mfz / Tag]	Richtung 1 [Mfz / Tag]	Richtung 2 [Mfz / Tag]
DTV	7'689	3'924	3'764
04:00-09:00	1'336	785	551
16:00-22:00	2'527	1'183	1'344
Anteil SV in %	5.8	5.7	6.0

	Querschnitt [Mfz / Tag]	Richtung 1 [Mfz / Tag]	Richtung 2 [Mfz / Tag]
DWV	8'571	4'321	4'250
04:00-09:00	1'725	1'039	686
16:00-22:00	2'842	1'269	1'573

Durchschnittliche Tagesganglinie des Messzeitraums (DWV)

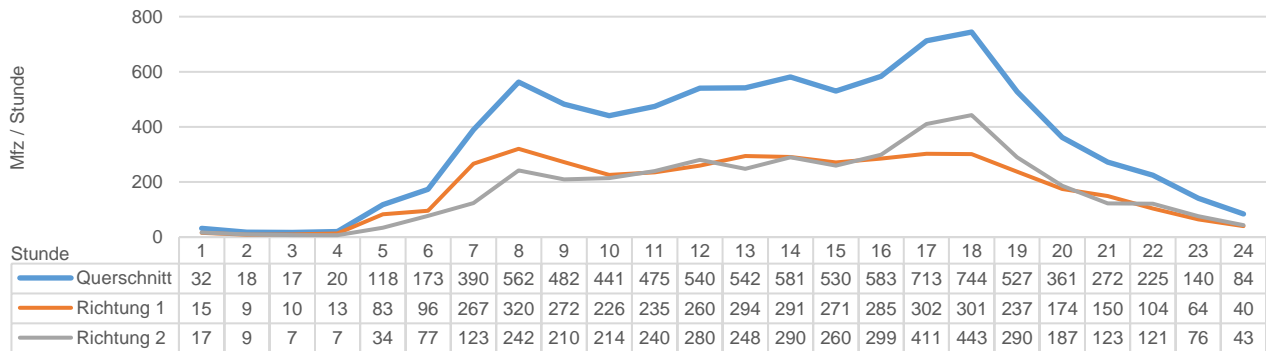

Durchschnittliche Wochenganglinie (DTV gerundet)

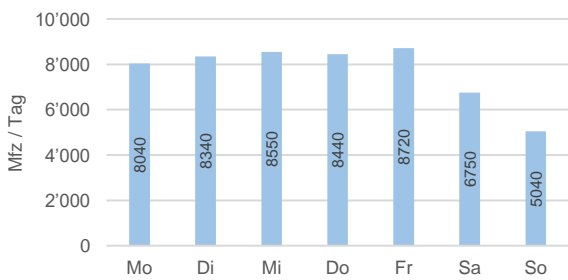

Durchschnittliche Jahreganglinie (DTV gerundet)

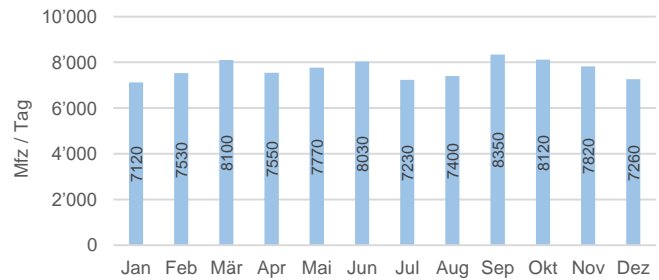

Situation Zählstelle



Foto Zählstelle



Legende

DTV: Durchschnittlicher täglicher Verkehr (Montag - Sonntag)
 DWV: Durchschnittlicher täglicher Werktagsverkehr (Montag - Freitag)
 SV: Schwerverkehr über 3.5 Tonnen (LKW, Reise- und Linienbusse), Nachfahrverbot von 22:00 - 05:00 Uhr
 Alle Angaben ohne Gewähr

Verkehrsdaten 2023

Permanente Messstelle MIV



Amt für Hochbau und Raumplanung
Abteilung Raum- und Verkehrsplanung

Zählstelle: **Schaanwald - Tisis**
 Analyse Zeitraum: 01.01.2023 - 31.12.2023
 Richtung 1: — Tisis
 Richtung 2: — Schaanwald

Verkehrsentwicklung der letzten Jahre (DTV gerundet)

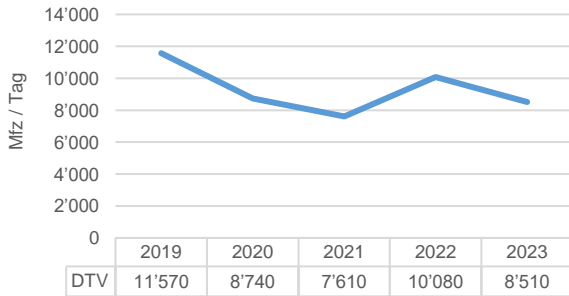

Durchschnittliche Zählwerte des Messzeitraums

	Querschnitt [Mfz / Tag]	Richtung 1 [Mfz / Tag]	Richtung 2 [Mfz / Tag]
DTV	8'506	3'521	4'984
04:00-09:00	1'641	330	1'311
16:00-22:00	2'463	1'197	1'267
Anteil SV in %	6.2	6.4	6.0

	DWV	Richtung 1	Richtung 2
DWV	9'301	3'882	5'419
04:00-09:00	2'142	366	1'776
16:00-22:00	2'707	1'430	1'278

Durchschnittliche Tagesganglinie des Messzeitraums (DWV)

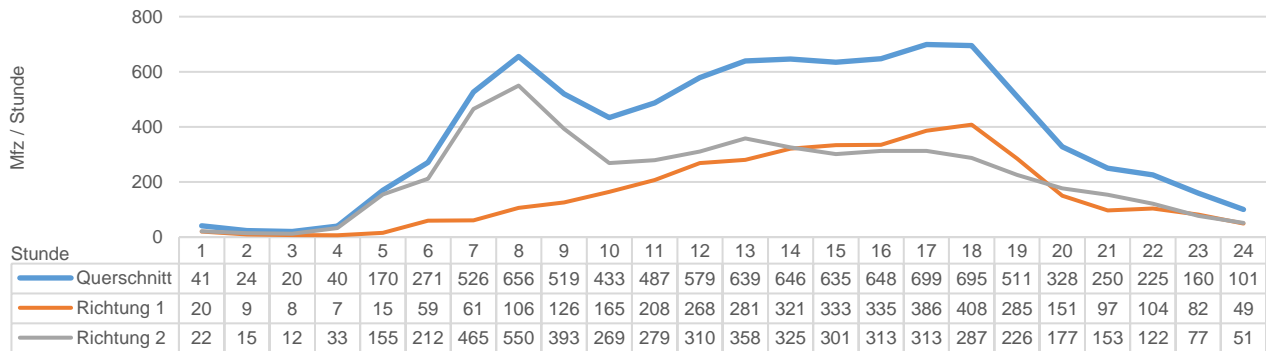

Durchschnittliche Wochenganglinie (DTV gerundet)

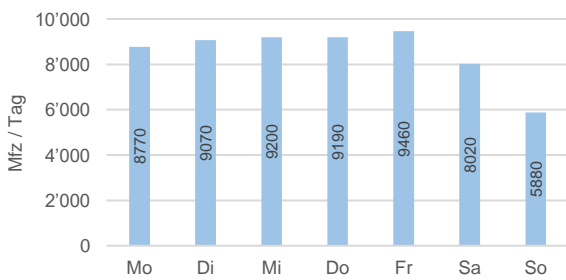

Durchschnittliche Jahreganglinie (DTV gerundet)

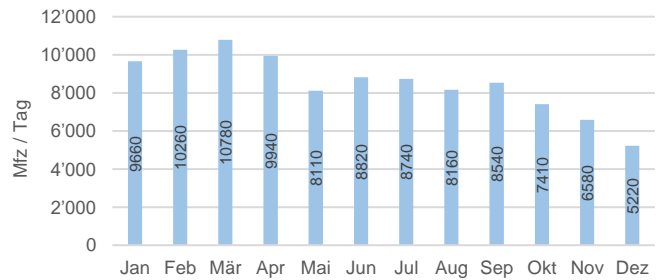

Situation Zählstelle



Foto Zählstelle



Legende

DTV: Durchschnittlicher täglicher Verkehr (Montag - Sonntag)
 DWV: Durchschnittlicher täglicher Werktagsverkehr (Montag - Freitag)
 SV: Schwerverkehr über 3.5 Tonnen (LKW, Reise- und Linienbusse), Nachfahrverbot von 22:00 - 05:00 Uhr
 Alle Angaben ohne Gewähr

Verkehrsdaten 2023

Permanente Messstelle MIV



Amt für Hochbau und Raumplanung
Abteilung Raum- und Verkehrsplanung

Zählstelle: **Mauren Rietstrasse**
 Analyse Zeitraum: 01.01.2023 - 31.12.2023
 Richtung 1: — Mauren
 Richtung 2: — Schaanwald / Nendeln

Verkehrsentwicklung der letzten Jahre (DTV gerundet)

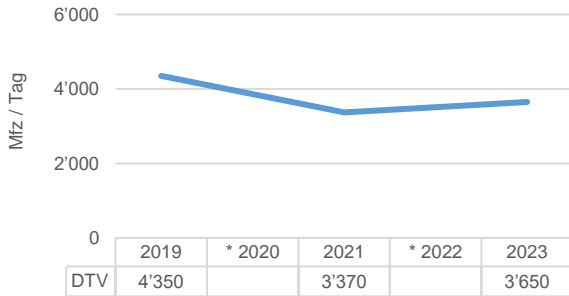

Durchschnittliche Zählwerte des Messzeitraums

	Querschnitt [Mfz / Tag]	Richtung 1 [Mfz / Tag]	Richtung 2 [Mfz / Tag]
DTV	3'649	1'950	1'698
04:00-09:00	643	243	401
16:00-22:00	1'219	734	484
Anteil SV in %	5.9	5.5	6.2

	Querschnitt [Mfz / Tag]	Richtung 1 [Mfz / Tag]	Richtung 2 [Mfz / Tag]
DWV	4'155	2'212	1'944
04:00-09:00	832	307	525
16:00-22:00	1'395	856	539

Durchschnittliche Tagesganglinie des Messzeitraums (DWV)

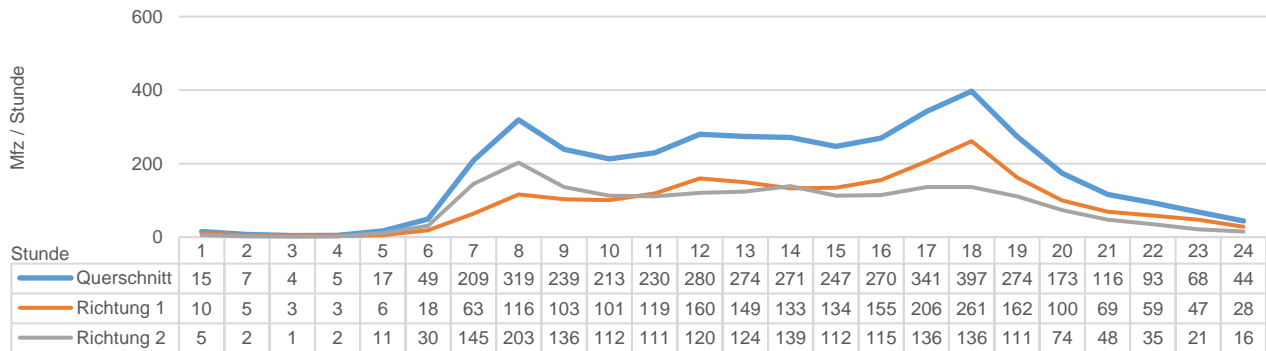

Durchschnittliche Wochenganglinie (DTV gerundet)

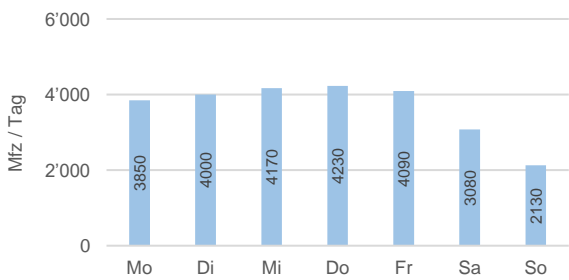

Durchschnittliche Jahreganglinie (DTV gerundet)

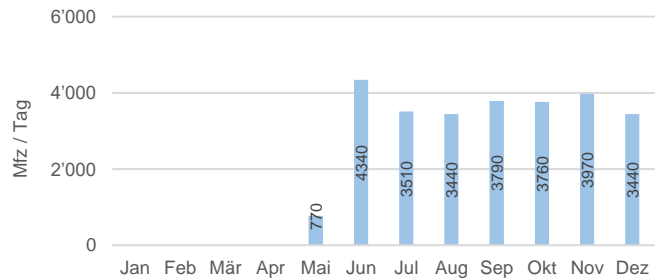

Situation Zählstelle



Foto Zählstelle



Legende

DTV: Durchschnittlicher täglicher Verkehr (Montag - Sonntag)
 DWV: Durchschnittlicher täglicher Werktagsverkehr (Montag - Freitag)
 SV: Schwerverkehr über 3.5 Tonnen (LKW, Reise- und Linienbusse), Nachfahrverbot von 22:00 - 05:00 Uhr
 Alle Angaben ohne Gewähr

Verkehrsdaten 2023

Permanente Messstelle MIV



Amt für Hochbau und Raumplanung
Abteilung Raum- und Verkehrsplanung

Zählstelle: **Mauren - Tosters**
 Analyse Zeitraum: 01.01.2023 - 31.12.2023
 Richtung 1: — Mauren
 Richtung 2: — Tosters

Verkehrsentwicklung der letzten Jahre (DTV gerundet)

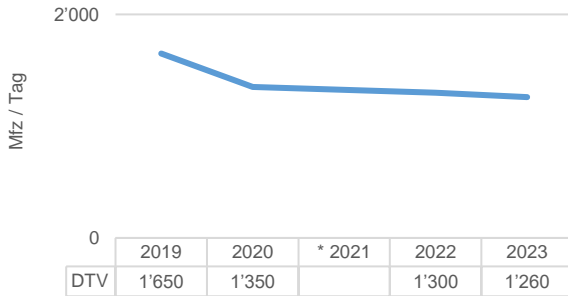

Durchschnittliche Zählwerte des Messzeitraums

	Querschnitt [Mfz / Tag]	Richtung 1 [Mfz / Tag]	Richtung 2 [Mfz / Tag]
DTV	1'261	713	548
04:00-09:00	330	281	49
16:00-22:00	421	171	250
Anteil SV in %	0.9	0.5	1.3

	DWV	Richtung 1	Richtung 2
DWV	1'493	840	653
04:00-09:00	443	390	53
16:00-22:00	504	180	325

Durchschnittliche Tagesganglinie des Messzeitraums (DWV)

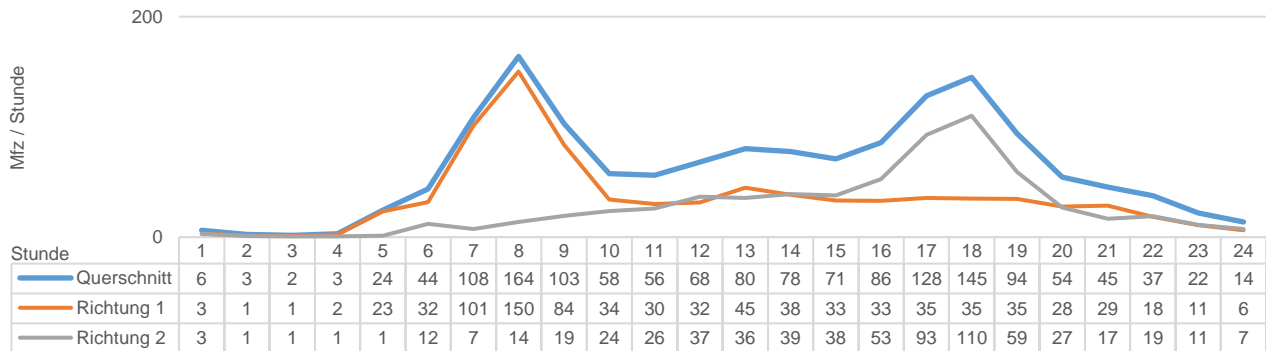

Durchschnittliche Wochenganglinie (DTV gerundet)

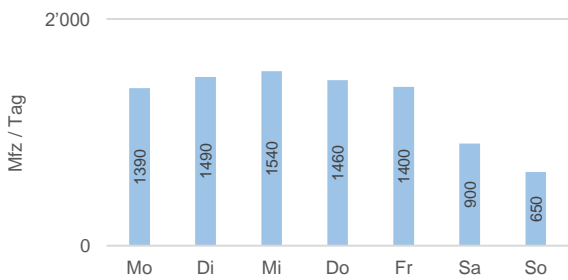

Durchschnittliche Jahreganglinie (DTV gerundet)

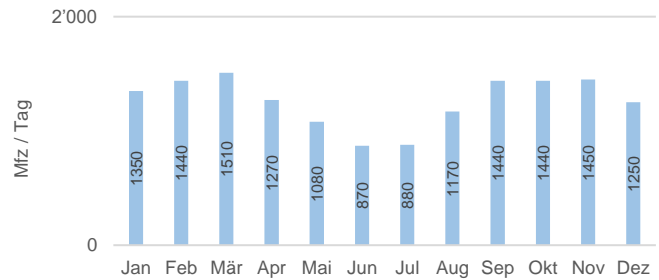

Situation Zählstelle



Foto Zählstelle



Legende

DTV: Durchschnittlicher täglicher Verkehr (Montag - Sonntag)
 DWV: Durchschnittlicher täglicher Werktagsverkehr (Montag - Freitag)
 SV: Schwerverkehr über 3.5 Tonnen (LKW, Reise- und Linienbusse), Nachfahrverbot von 22:00 - 05:00 Uhr
 Alle Angaben ohne Gewähr

Verkehrsdaten 2023

Permanente Messstelle MIV



Amt für Hochbau und Raumplanung
Abteilung Raum- und Verkehrsplanung

Zählstelle: **Gamprin - Schellenberg**
 Analyse Zeitraum: 01.01.2023 - 31.12.2023
 Richtung 1: — Schellenberg
 Richtung 2: — Gamprin - Benden

Verkehrsentwicklung der letzten Jahre (DTV gerundet)

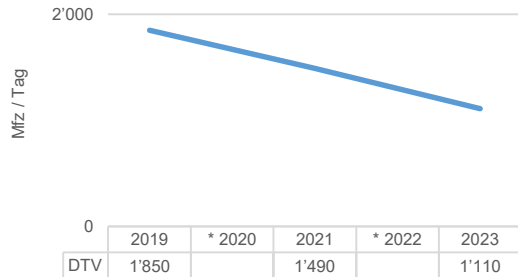

* In diesen Jahren wurden keine Daten erhoben

Durchschnittliche Zählwerte des Messzeitraums

	Querschnitt [Mfz / Tag]	Richtung 1 [Mfz / Tag]	Richtung 2 [Mfz / Tag]
DTV	1'113	733	380
04:00-09:00	130	69	61
16:00-22:00	388	302	86
Anteil SV in %	7.5	4.2	13.9

	DWV	815	413
04:00-09:00	160	85	75
16:00-22:00	444	352	93

Durchschnittliche Tagesganglinie des Messzeitraums (DWV)

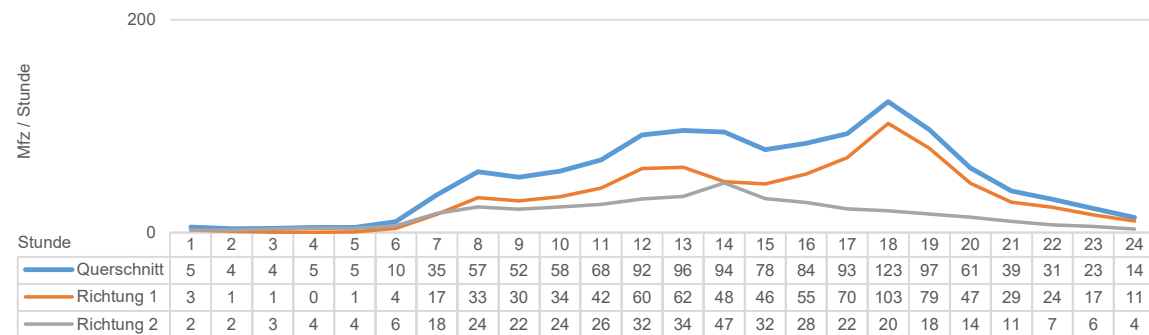

Durchschnittliche Wochenganglinie (DTV gerundet)

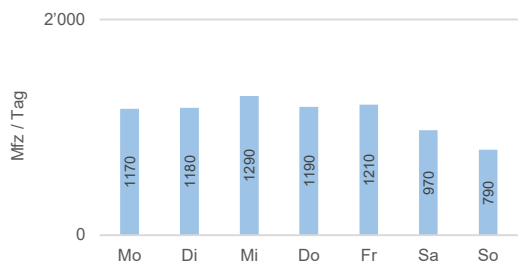

Durchschnittliche Jahressganglinie (DTV gerundet)

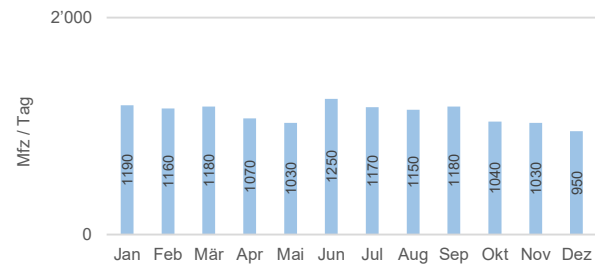

Situation Zählstelle



Foto Zählstelle



Legende

DTV: Durchschnittlicher täglicher Verkehr (Montag - Sonntag)

DWV: Durchschnittlicher täglicher Werktagsverkehr (Montag - Freitag)

SV: Schwerverkehr über 3.5 Tonnen (LKW, Reise- und Linienbusse), Nachtfahrverbot von 22:00 - 05:00 Uhr

Alle Angaben ohne Gewähr

Verkehrsdaten 2023

Permanente Messstelle MIV



Amt für Hochbau und Raumplanung
Abteilung Raum- und Verkehrsplanung

Zählstelle: **Hinterschellenberg - Nofels**
 Analyse Zeitraum: 01.01.2023 - 31.12.2023
 Richtung 1: — Schellenberg
 Richtung 2: — Nofels

Verkehrsentwicklung der letzten Jahre (DTV gerundet)

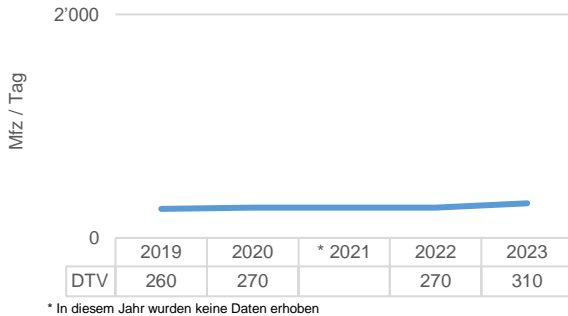

Durchschnittliche Zählwerte des Messzeitraums

	Querschnitt [Mfz / Tag]	Richtung 1 [Mfz / Tag]	Richtung 2 [Mfz / Tag]
DTV	310	129	181
04:00-09:00	39	18	21
16:00-22:00	114	48	66
Anteil SV in %	31.8	0.2	54.3

	302	125	178
DWV	302	125	178
04:00-09:00	44	21	22
16:00-22:00	118	47	70

Durchschnittliche Tagesganglinie des Messzeitraums (DWV)

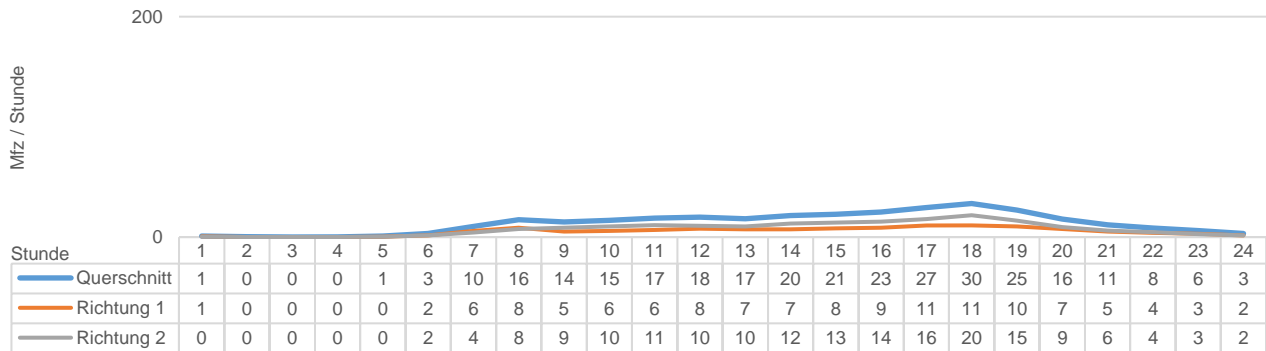

Durchschnittliche Wochenganglinie (DTV gerundet)

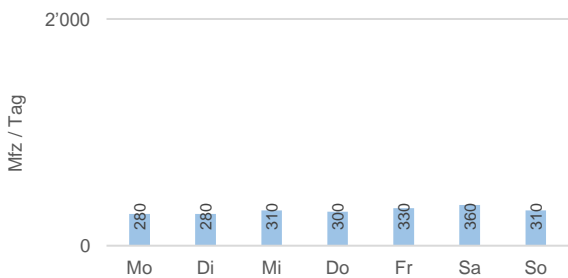

Durchschnittliche Jahreganglinie (DTV gerundet)

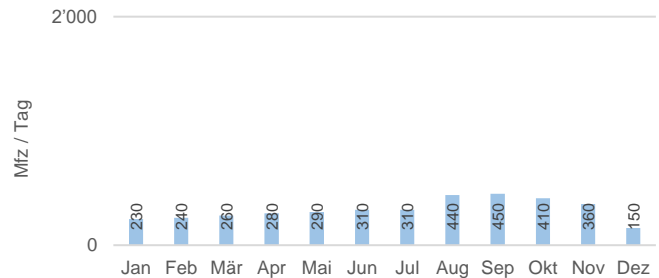

Situation Zählstelle



Foto Zählstelle



Legende

DTV: Durchschnittlicher täglicher Verkehr (Montag - Sonntag)
 DWV: Durchschnittlicher täglicher Werktagsverkehr (Montag - Freitag)
 SV: Schwerverkehr über 3.5 Tonnen (LKW, Reise- und Linienbusse), Nachfahrverbot von 22:00 - 05:00 Uhr
 Alle Angaben ohne Gewähr

Verkehrsdaten 2023

Permanente Messstelle MIV



Amt für Hochbau und Raumplanung
Abteilung Raum- und Verkehrsplanung

Zählstelle: **Mauren Fallsgass**
 Analyse Zeitraum: 01.01.2023 - 31.12.2023
 Richtung 1: — Mauren
 Richtung 2: — Eschen

Verkehrsentwicklung der letzten Jahre (DTV gerundet)

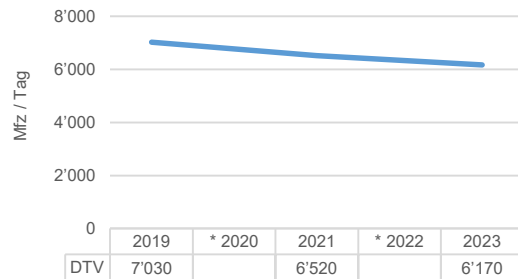

* In diesen Jahren wurden keine Daten erhoben

Durchschnittliche Zählwerte des Messzeitraums

	Querschnitt [Mfz / Tag]	Richtung 1 [Mfz / Tag]	Richtung 2 [Mfz / Tag]
DTV	6'168	2'919	3'249
04:00-09:00	1'239	349	891
16:00-22:00	1'930	1'126	804
Anteil SV in %	3.5	3.6	3.4

	DWV	7'084	3'368	3'716
04:00-09:00	1'618	442	1'175	
16:00-22:00	2'206	1'330	876	

Durchschnittliche Tagesganglinie des Messzeitraums (DWV)

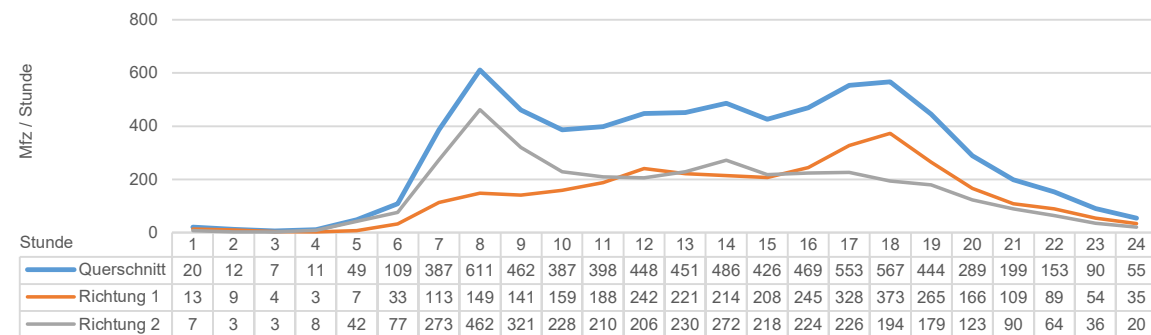

Durchschnittliche Wochenganglinie (DTV gerundet)

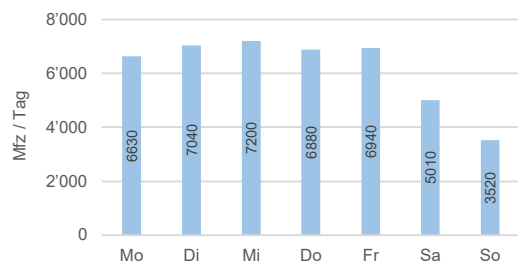

Durchschnittliche Jahressganglinie (DTV gerundet)

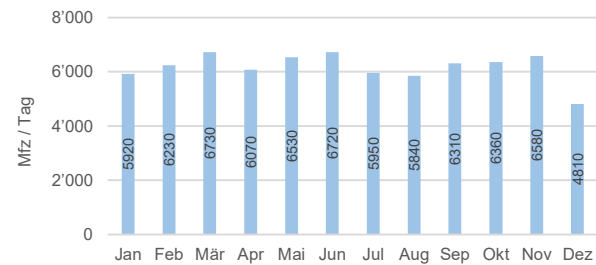

Situation Zählstelle



Foto Zählstelle



Legende

DTV: Durchschnittlicher täglicher Verkehr (Montag - Sonntag)

DWV: Durchschnittlicher täglicher Werktagsverkehr (Montag - Freitag)

SV: Schwerverkehr über 3.5 Tonnen (LKW, Reise- und Linienbusse), Nachtfahrverbot von 22:00 - 05:00 Uhr

Alle Angaben ohne Gewähr

Verkehrsdaten 2023

Permanente Messstelle MIV



Amt für Hochbau und Raumplanung
Abteilung Raum- und Verkehrsplanung

Zählstelle: **Nendeln Rastplatz**
 Analyse Zeitraum: 01.01.2023 - 31.12.2023
 Richtung 1: — Nendeln
 Richtung 2: — Schaan

Verkehrsentwicklung der letzten Jahre (DTV gerundet)

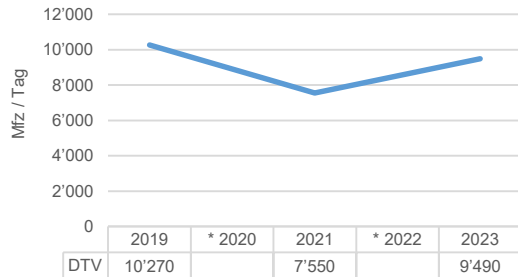

* In diesen Jahren wurden keine Daten erhoben

Durchschnittliche Zählwerte des Messzeitraums

	Querschnitt [Mfz / Tag]	Richtung 1 [Mfz / Tag]	Richtung 2 [Mfz / Tag]
DTV	9'491	4'937	4'554
04:00-09:00	1'784	513	1'271
16:00-22:00	3'195	1'940	1'255
Anteil SV in %	4.1	4.0	4.1

	DWV	Richtung 1	Richtung 2
DWV	10'875	5'618	5'257
04:00-09:00	2'376	637	1'740
16:00-22:00	3'708	2'320	1'388

Durchschnittliche Tagesganglinie des Messzeitraums (DWV)

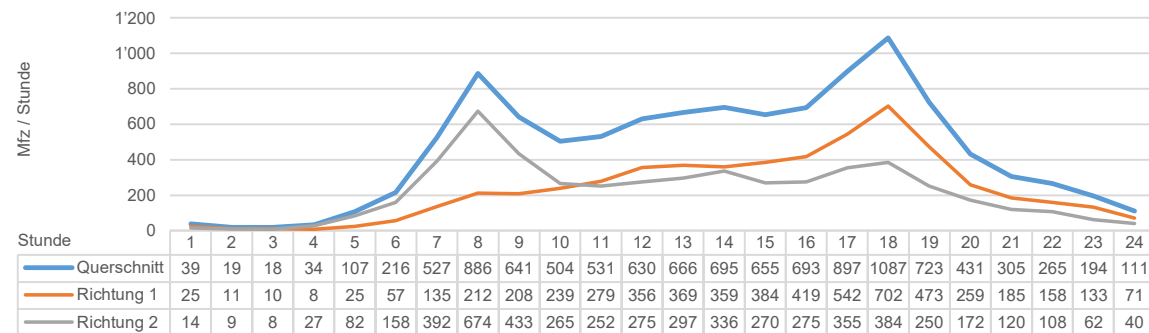

Durchschnittliche Wochenganglinie (DTV gerundet)

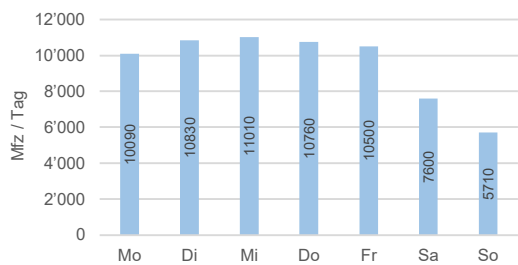

Durchschnittliche Jahressganglinie (DTV gerundet)

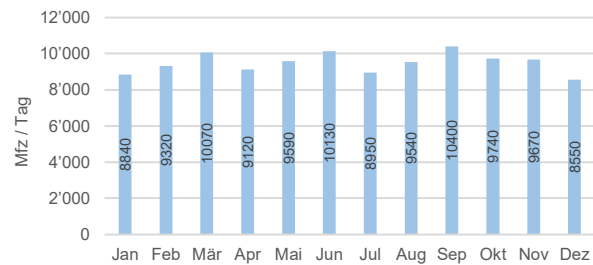

Situation Zählstelle



Foto Zählstelle



Legende

DTV: Durchschnittlicher täglicher Verkehr (Montag - Sonntag)

DWV: Durchschnittlicher täglicher Werktagsverkehr (Montag - Freitag)

SV: Schwerverkehr über 3.5 Tonnen (LKW, Reise- und Linienbusse), Nachtfahrverbot von 22:00 - 05:00 Uhr

Alle Angaben ohne Gewähr

Verkehrsdaten 2023

Permanente Messstelle MIV



Amt für Hochbau und Raumplanung
Abteilung Raum- und Verkehrsplanung

Zählstelle: **Schaan - Bendern**
 Analyse Zeitraum: 01.01.2023 - 31.12.2023
 Richtung 1: — Gamprin - Bendern
 Richtung 2: — Schaan

Verkehrsentwicklung der letzten Jahre (DTV gerundet)

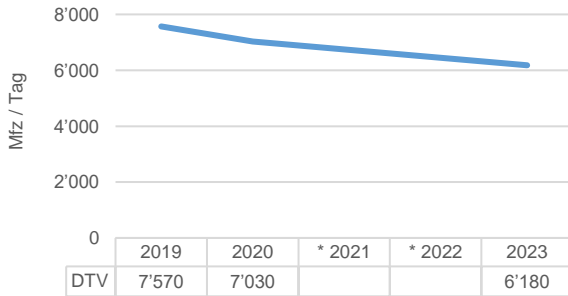

Durchschnittliche Zählwerte des Messzeitraums

	Querschnitt [Mfz / Tag]	Richtung 1 [Mfz / Tag]	Richtung 2 [Mfz / Tag]
DTV	6'176	3'378	2'799
04:00-09:00	1'283	439	843
16:00-22:00	1'849	1'195	654
Anteil SV in %	4.3	4.6	3.9

	DWV	7'384	4'045	3'338
04:00-09:00	1'738	570	1'168	
16:00-22:00	2'214	1'481	733	

Durchschnittliche Tagesganglinie des Messzeitraums (DWV)

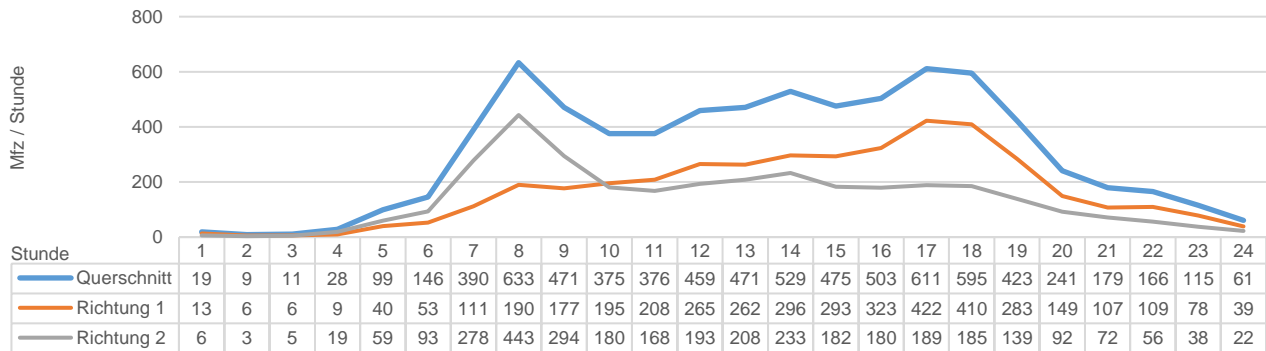

Durchschnittliche Wochenganglinie (DTV gerundet)

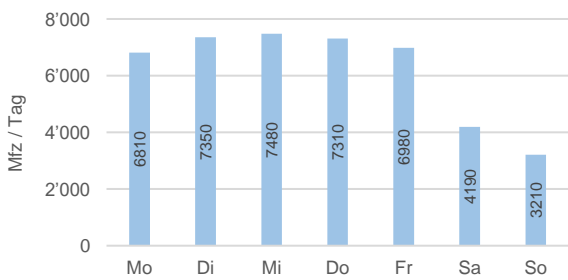

Durchschnittliche Jahreganglinie (DTV gerundet)

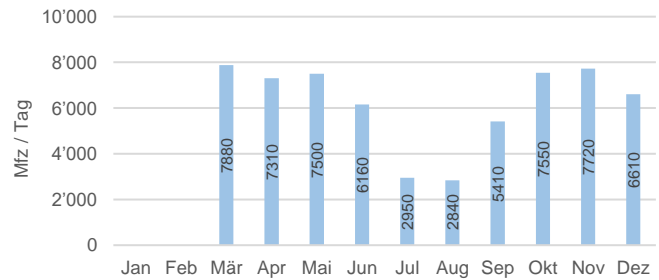

Situation Zählstelle



Foto Zählstelle



Legende

DTV: Durchschnittlicher täglicher Verkehr (Montag - Sonntag)

DWV: Durchschnittlicher täglicher Werktagsverkehr (Montag - Freitag)

SV: Schwerverkehr über 3.5 Tonnen (LKW, Reise- und Linienbusse), Nachfahrverbot von 22:00 - 05:00 Uhr

Alle Angaben ohne Gewähr

Verkehrsdaten 2023

Permanente Messstelle MIV



Amt für Hochbau und Raumplanung
Abteilung Raum- und Verkehrsplanung

Zählstelle: **Schaan – Nendeln**
 Analyse Zeitraum: 01.01.2023 - 31.12.2023
 Richtung 1: — Nendeln
 Richtung 2: — Schaan

Verkehrsentwicklung der letzten Jahre (DTV gerundet)

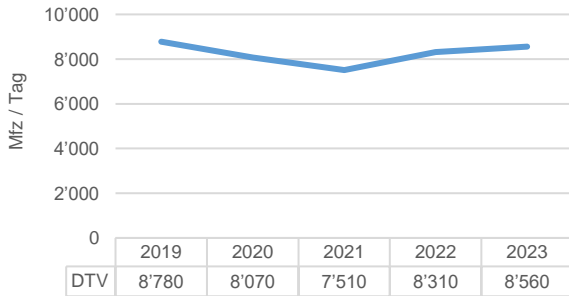

Durchschnittliche Zählwerte des Messzeitraums

	Querschnitt [Mfz / Tag]	Richtung 1 [Mfz / Tag]	Richtung 2 [Mfz / Tag]
DTV	8'556	4'494	4'063
04:00-09:00	1'533	667	866
16:00-22:00	2'800	1'540	1'259
Anteil SV in %	4.2	4.6	3.8

	DWV	Richtung 1	Richtung 2
DWV	9'703	5'076	4'627
04:00-09:00	2'035	869	1'166
16:00-22:00	3'197	1'783	1'414

Durchschnittliche Tagesganglinie des Messzeitraums (DWV)

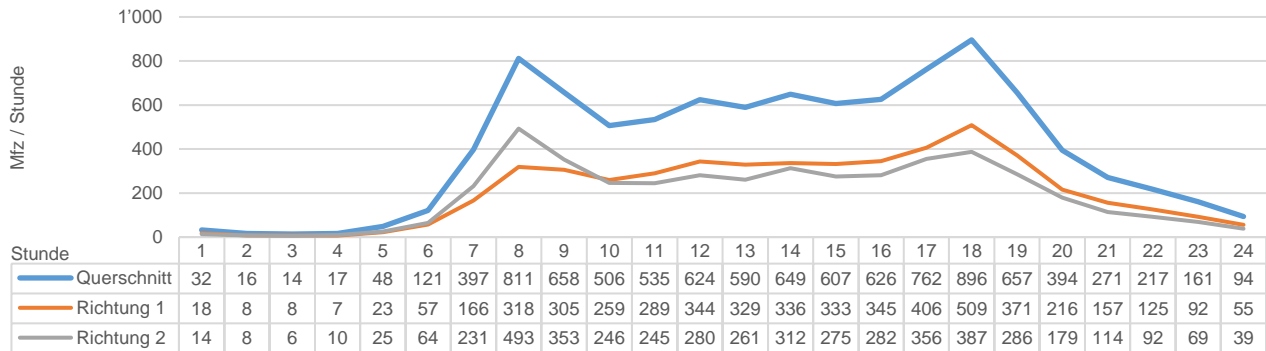

Durchschnittliche Wochenganglinie (DTV gerundet)

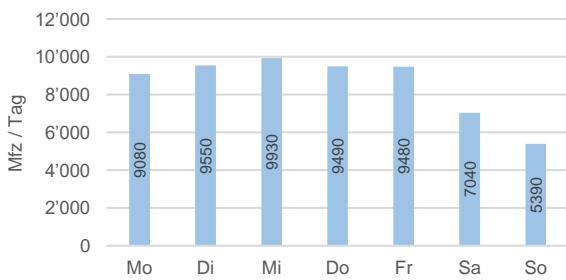

Durchschnittliche Jahreganglinie (DTV gerundet)

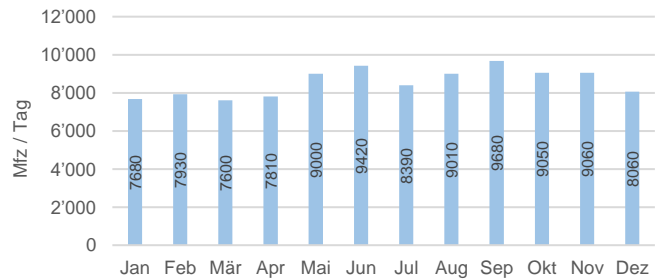

Situation Zählstelle



Foto Zählstelle



Legende

DTV: Durchschnittlicher täglicher Verkehr (Montag - Sonntag)
 DWV: Durchschnittlicher täglicher Werktagsverkehr (Montag - Freitag)
 SV: Schwerverkehr über 3.5 Tonnen (LKW, Reise- und Linienbusse), Nachfahrverbot von 22:00 - 05:00 Uhr
 Alle Angaben ohne Gewähr

Verkehrsdaten 2023

Permanente Messstelle MIV



Amt für Hochbau und Raumplanung
Abteilung Raum- und Verkehrsplanung

Zählstelle: **Schaan - Planken**
 Analyse Zeitraum: 01.01.2023 - 31.12.2023
 Richtung 1: — Schaan
 Richtung 2: — Planken

Verkehrsentwicklung der letzten Jahre (DTV gerundet)

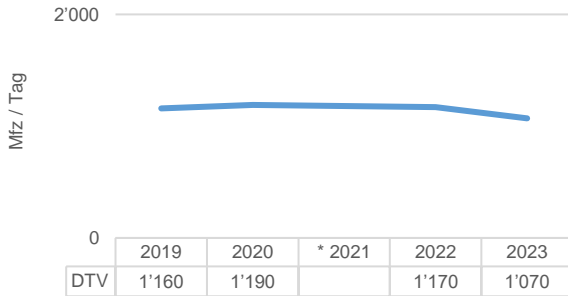

Durchschnittliche Zählwerte des Messzeitraums

	Querschnitt [Mfz / Tag]	Richtung 1 [Mfz / Tag]	Richtung 2 [Mfz / Tag]
DTV	1'073	558	515
04:00-09:00	186	128	58
16:00-22:00	350	154	197
Anteil SV in %	2.7	2.7	2.8

	DWV	Richtung 1	Richtung 2
DWV	1'189	619	570
04:00-09:00	241	166	74
16:00-22:00	389	165	224

Durchschnittliche Tagesganglinie des Messzeitraums (DWV)

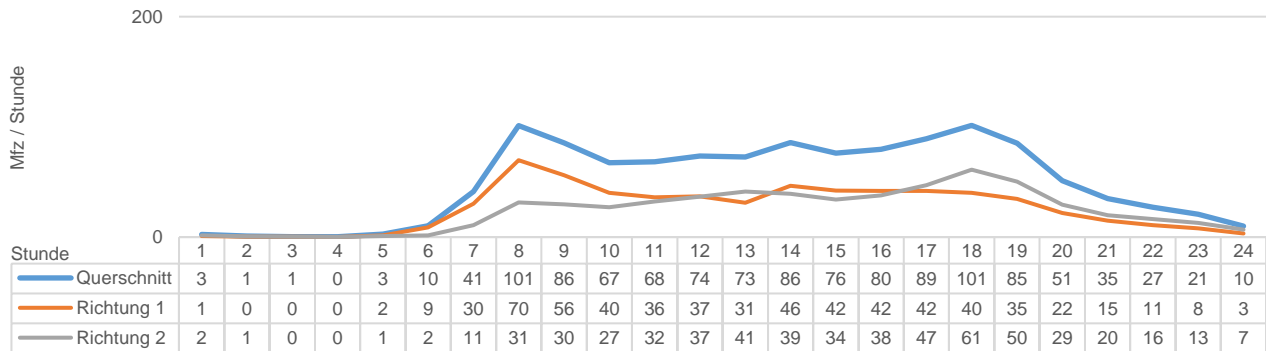

Durchschnittliche Wochenganglinie (DTV gerundet)

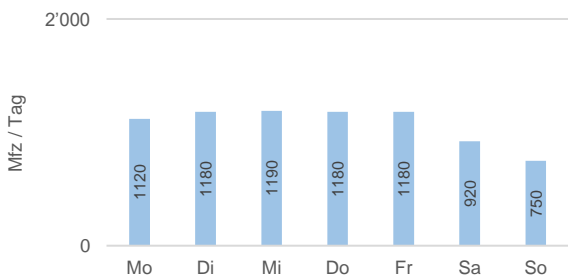

Durchschnittliche Jahreganglinie (DTV gerundet)

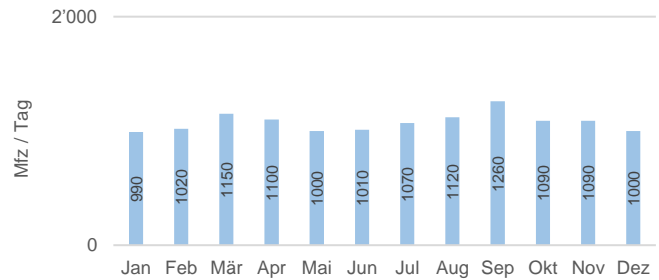

Situation Zählstelle



Foto Zählstelle



Legende

DTV: Durchschnittlicher täglicher Verkehr (Montag - Sonntag)
 DWV: Durchschnittlicher täglicher Werktagsverkehr (Montag - Freitag)
 SV: Schwerverkehr über 3.5 Tonnen (LKW, Reise- und Linienbusse), Nachfahrverbot von 22:00 - 05:00 Uhr
 Alle Angaben ohne Gewähr

Verkehrsdaten 2023

Permanente Messstelle MIV



Amt für Hochbau und Raumplanung
Abteilung Raum- und Verkehrsplanung

Zählstelle: **Schaan Industriestrasse**
 Analyse Zeitraum: 01.01.2023 - 31.12.2023
 Richtung 1: — Nendeln / Schaan
 Richtung 2: — Bendern / Schaan

Verkehrsentwicklung der letzten Jahre (DTV gerundet)

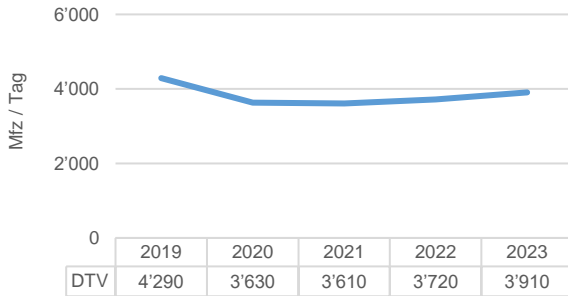

Durchschnittliche Zählwerte des Messzeitraums

	Querschnitt [Mfz / Tag]	Richtung 1 [Mfz / Tag]	Richtung 2 [Mfz / Tag]
DTV	3'905	1'748	2'157
04:00-09:00	862	380	482
16:00-22:00	1'237	527	710
Anteil SV in %	4.6	4.6	4.6

	DWV	Richtung 1	Richtung 2
DWV	4'878	2'185	2'693
04:00-09:00	1'184	524	660
16:00-22:00	1'588	672	916

Durchschnittliche Tagesganglinie des Messzeitraums (DWV)

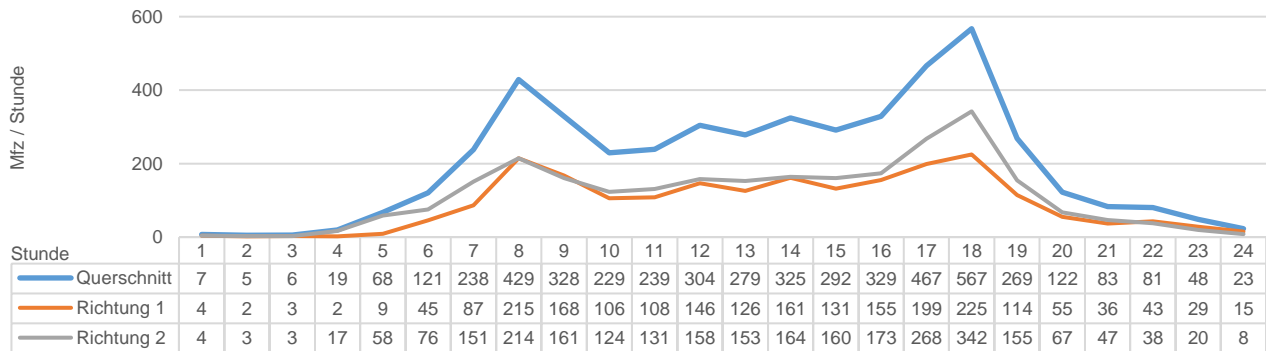

Durchschnittliche Wochenganglinie (DTV gerundet)

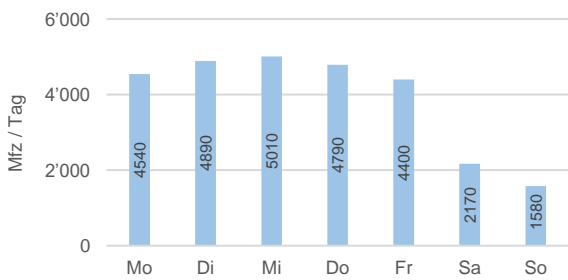

Durchschnittliche Jahreganglinie (DTV gerundet)

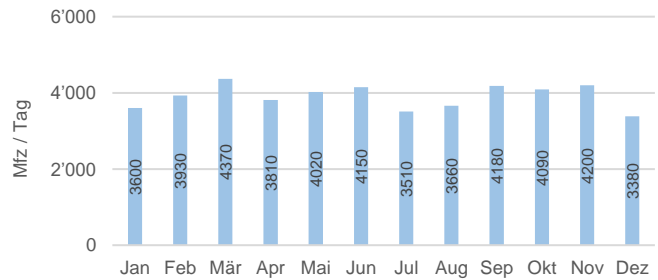

Situation Zählstelle



Foto Zählstelle



Legende

DTV: Durchschnittlicher täglicher Verkehr (Montag - Sonntag)
 DWV: Durchschnittlicher täglicher Werktagsverkehr (Montag - Freitag)
 SV: Schwerverkehr über 3.5 Tonnen (LKW, Reise- und Linienbusse), Nachfahrverbot von 22:00 - 05:00 Uhr
 Alle Angaben ohne Gewähr

Verkehrsdaten 2023

Permanente Messstelle MIV



Amt für Hochbau und Raumplanung
Abteilung Raum- und Verkehrsplanung

Zählstelle: **Schaan Rheinbrücke**
 Analyse Zeitraum: 01.01.2023 - 31.12.2023
 Richtung 1: — Schaan
 Richtung 2: — Buchs

Verkehrsentwicklung der letzten Jahre (DTV gerundet)

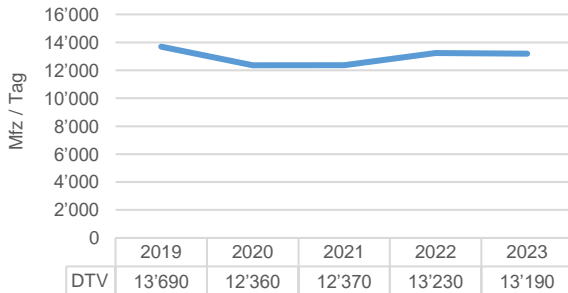

Durchschnittliche Zählwerte des Messzeitraums

	Querschnitt [Mfz / Tag]	Richtung 1 [Mfz / Tag]	Richtung 2 [Mfz / Tag]
DTV	13'187	6'737	6'450
04:00-09:00	2'274	1'547	727
16:00-22:00	4'316	1'929	2'387
Anteil SV in %	3.3	3.0	3.6

	DWV	Richtung 1	Richtung 2
DWV	14'955	7'605	7'350
04:00-09:00	2'980	2'077	903
16:00-22:00	5'012	2'125	2'887

Durchschnittliche Tagesganglinie des Messzeitraums (DWV)

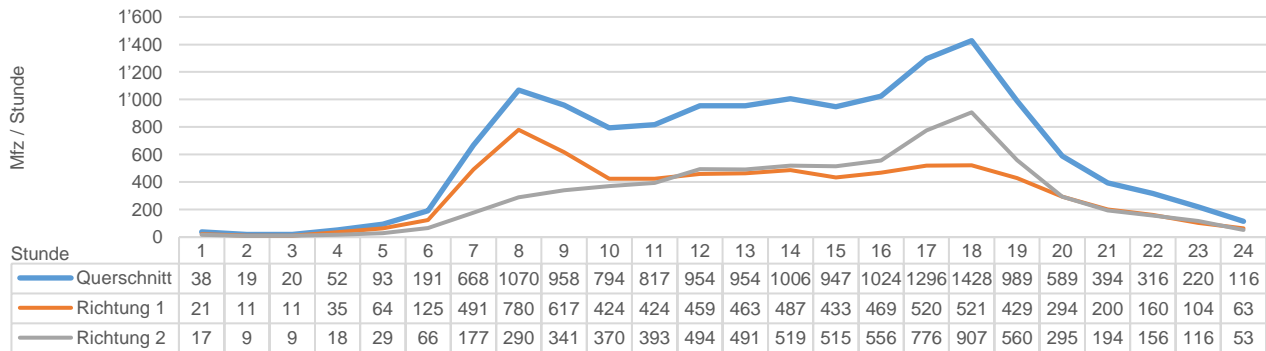

Durchschnittliche Wochenganglinie (DTV gerundet)

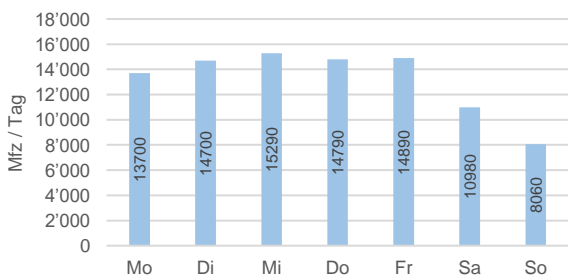

Durchschnittliche Jahreganglinie (DTV gerundet)

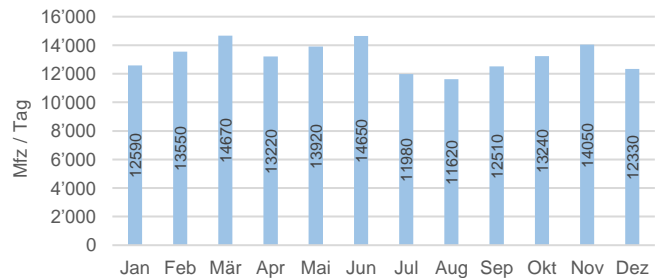

Situation Zählstelle



Foto Zählstelle



Legende

DTV: Durchschnittlicher täglicher Verkehr (Montag - Sonntag)
 DWV: Durchschnittlicher täglicher Werktagsverkehr (Montag - Freitag)
 SV: Schwerverkehr über 3.5 Tonnen (LKW, Reise- und Linienbusse), Nachtfahrverbot von 22:00 - 05:00 Uhr
 Alle Angaben ohne Gewähr

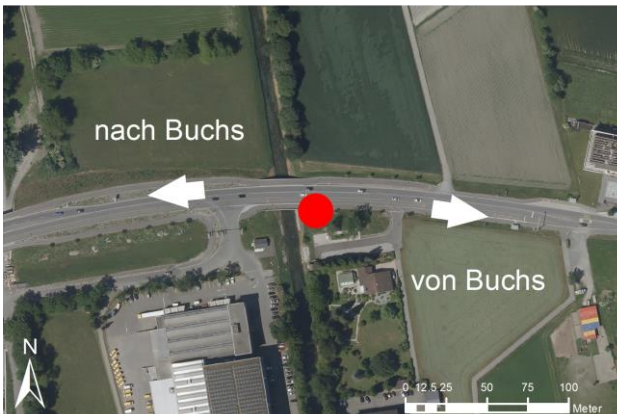
Verkehrsdaten 2023

Permanente Messstelle MIV



Amt für Hochbau und Raumplanung
Abteilung Raum- und Verkehrsplanung

Zählstelle: **Vaduz Mühleholz**
 Analyse Zeitraum: 01.01.2023 - 31.12.2023
 Richtung 1: — Vaduz
 Richtung 2: — Schaan

Verkehrsentwicklung der letzten Jahre (DTV gerundet)

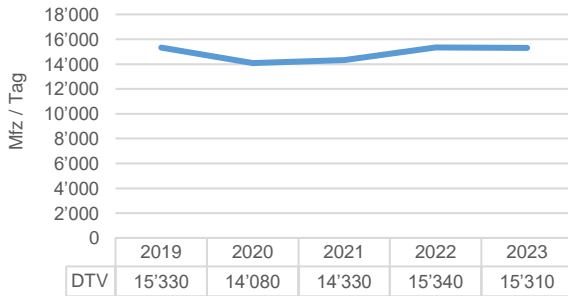

Durchschnittliche Zählwerte des Messzeitraums

	Querschnitt [Mfz / Tag]	Richtung 1 [Mfz / Tag]	Richtung 2 [Mfz / Tag]
DTV	15'309	7'621	7'688
04:00-09:00	2'520	1'399	1'121
16:00-22:00	4'981	2'356	2'625
Anteil SV in %	2.4	2.4	2.5

	DWV	8'703	8'756
04:00-09:00	3'340	1'872	1'468
16:00-22:00	5'626	2'638	2'988

Durchschnittliche Tagesganglinie des Messzeitraums (DWV)

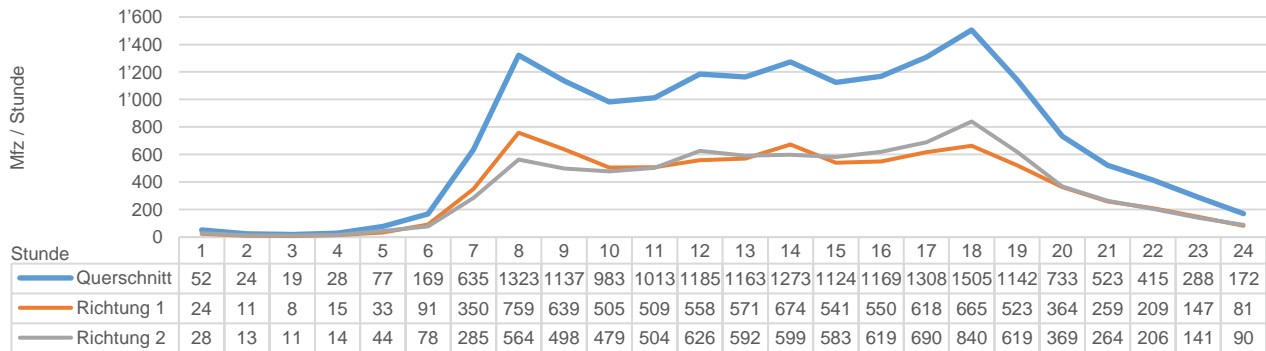

Durchschnittliche Wochenganglinie (DTV gerundet)

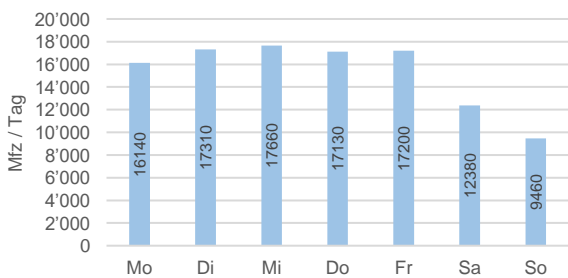

Durchschnittliche Jahreganglinie (DTV gerundet)

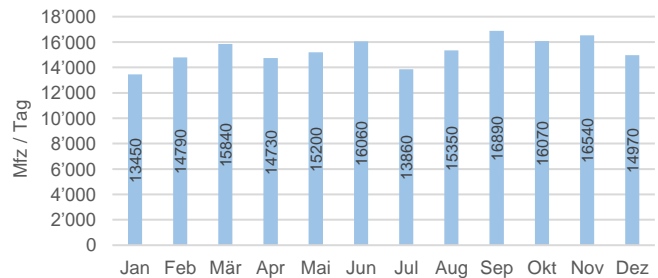

Situation Zählstelle



Foto Zählstelle



Legende

DTV: Durchschnittlicher täglicher Verkehr (Montag - Sonntag)
 DWV: Durchschnittlicher täglicher Werktagsverkehr (Montag - Freitag)
 SV: Schwerverkehr über 3.5 Tonnen (LKW, Reise- und Linienbusse), Nachfahrverbot von 22:00 - 05:00 Uhr
 Alle Angaben ohne Gewähr

Verkehrsdaten 2023

Permanente Messstelle MIV



Amt für Hochbau und Raumplanung
Abteilung Raum- und Verkehrsplanung

Zählstelle: **Vaduz Lochgass**
 Analyse Zeitraum: 01.01.2023 - 31.12.2023
 Richtung 1: — Vaduz
 Richtung 2: — Schaan / Sevelen

Verkehrsentwicklung der letzten Jahre (DTV gerundet)

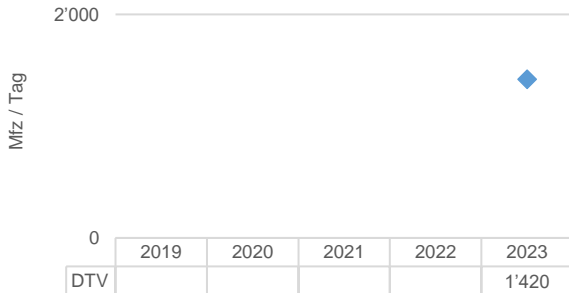

Durchschnittliche Zählwerte des Messzeitraums

	Querschnitt [Mfz / Tag]	Richtung 1 [Mfz / Tag]	Richtung 2 [Mfz / Tag]
DTV	1'424	676	749
04:00-09:00	249	121	128
16:00-22:00	423	202	221
Anteil SV in %	2.8	3.3	2.4

	DWV	Richtung 1	Richtung 2
DWV	1'694	809	885
04:00-09:00	332	162	170
16:00-22:00	492	232	260

Durchschnittliche Tagesganglinie des Messzeitraums (DWV)

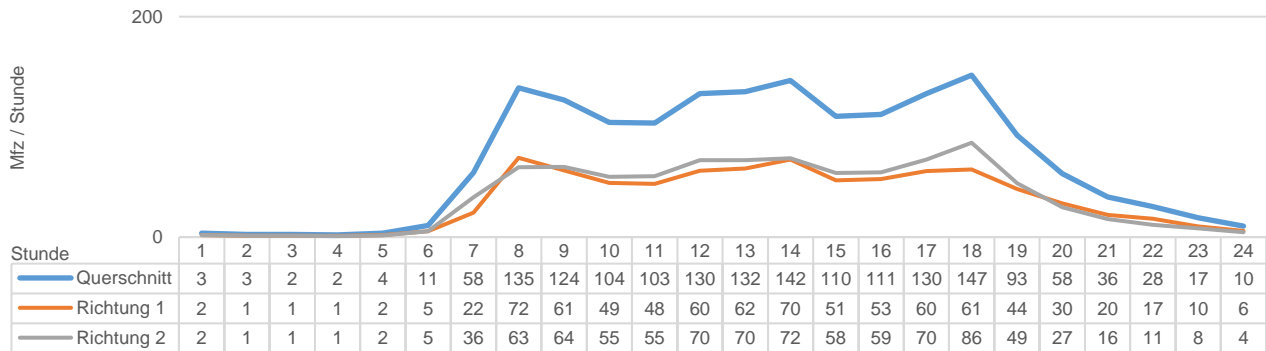

Durchschnittliche Wochenganglinie (DTV gerundet)

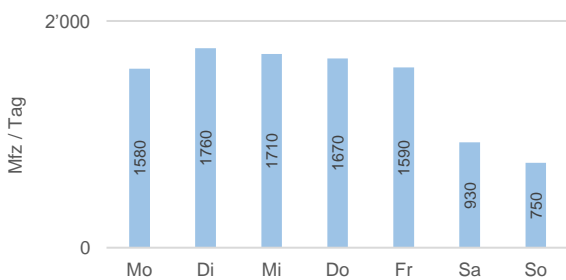

Durchschnittliche Jahreganglinie (DTV gerundet)

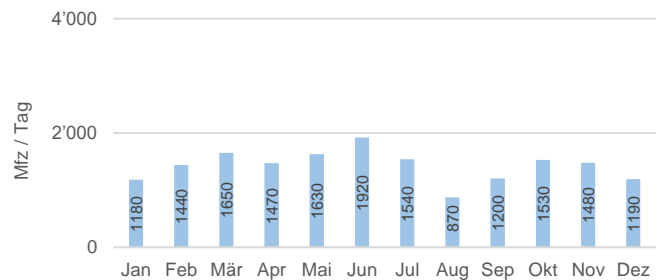

Situation Zählstelle



Foto Zählstelle



Legende

DTV: Durchschnittlicher täglicher Verkehr (Montag - Sonntag)
 DWV: Durchschnittlicher täglicher Werktagsverkehr (Montag - Freitag)
 SV: Schwerverkehr über 3.5 Tonnen (LKW, Reise- und Linienbusse), Nachfahrverbot von 22:00 - 05:00 Uhr
 Alle Angaben ohne Gewähr

Verkehrsdaten 2023

Permanente Messstelle MIV



Amt für Hochbau und Raumplanung
Abteilung Raum- und Verkehrsplanung

Zählstelle: **Vaduz Rheinstrasse**
 Analyse Zeitraum: 01.01.2023 - 31.12.2023
 Richtung 1: — Sevelen
 Richtung 2: — Vaduz

Verkehrsentwicklung der letzten Jahre (DTV gerundet)

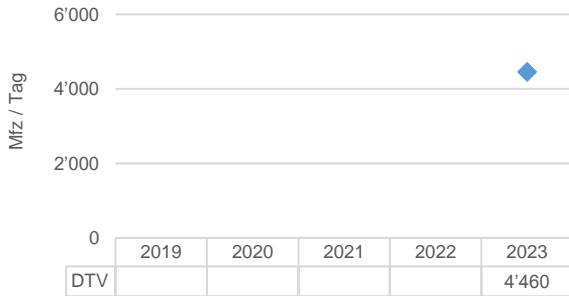

Durchschnittliche Zählwerte des Messzeitraums

	Querschnitt [Mfz / Tag]	Richtung 1 [Mfz / Tag]	Richtung 2 [Mfz / Tag]
DTV	4'459	2'237	2'222
04:00-09:00	975	257	718
16:00-22:00	1'465	927	538
Anteil SV in %	3.0	3.1	2.8

	DWV	Richtung 1	Richtung 2
DWV	5'451	2'726	2'726
04:00-09:00	1'338	329	1'009
16:00-22:00	1'797	1'176	621

Durchschnittliche Tagesganglinie des Messzeitraums (DWV)

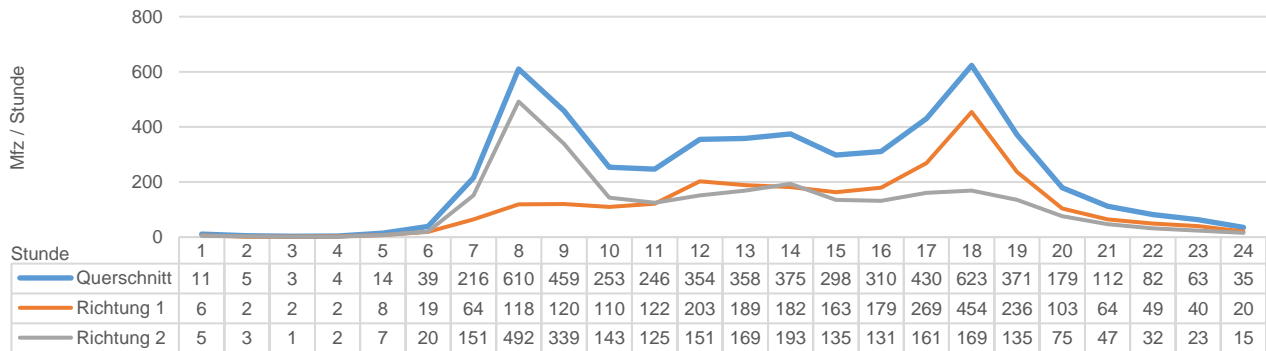

Durchschnittliche Wochenganglinie (DTV gerundet)

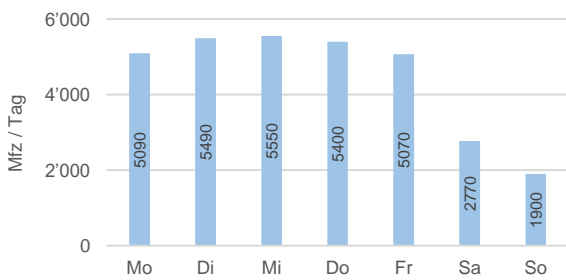

Durchschnittliche Jahreganglinie (DTV gerundet)

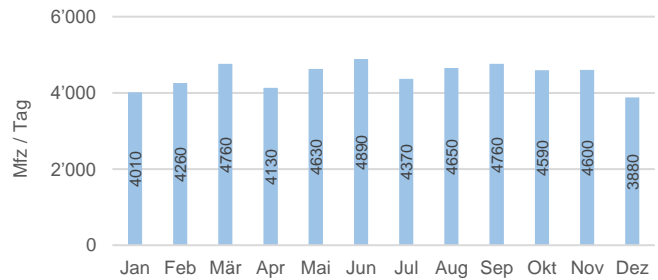

Situation Zählstelle



Foto Zählstelle



Legende

DTV: Durchschnittlicher täglicher Verkehr (Montag - Sonntag)
 DWV: Durchschnittlicher täglicher Werktagsverkehr (Montag - Freitag)
 SV: Schwerverkehr über 3.5 Tonnen (LKW, Reise- und Linienbusse), Nachfahrverbot von 22:00 - 05:00 Uhr
 Alle Angaben ohne Gewähr

Verkehrsdaten 2023

Permanente Messstelle MIV



Amt für Hochbau und Raumplanung
Abteilung Raum- und Verkehrsplanung

Zählstelle: **Vaduz Rheinbrücke**
 Analyse Zeitraum: 01.01.2023 - 31.12.2023
 Richtung 1: — Vaduz
 Richtung 2: — Sevelen

Verkehrsentwicklung der letzten Jahre (DTV gerundet)

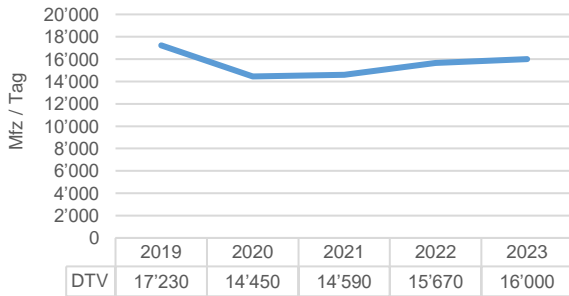

Durchschnittliche Zählwerte des Messzeitraums

	Querschnitt [Mfz / Tag]	Richtung 1 [Mfz / Tag]	Richtung 2 [Mfz / Tag]
DTV	15'997	8'174	7'823
04:00-09:00	3'525	2'530	995
16:00-22:00	5'035	2'019	3'016
Anteil SV in %	1.8	1.5	2.2

	DWV	9'832	9'350
04:00-09:00	4'804	3'535	1'268
16:00-22:00	6'054	2'277	3'777

Durchschnittliche Tagesganglinie des Messzeitraums (DWV)

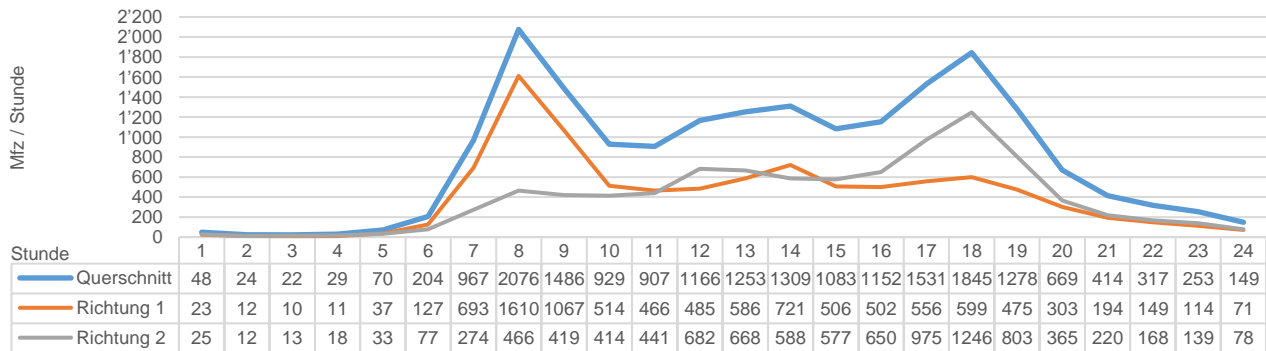

Durchschnittliche Wochenganglinie (DTV gerundet)

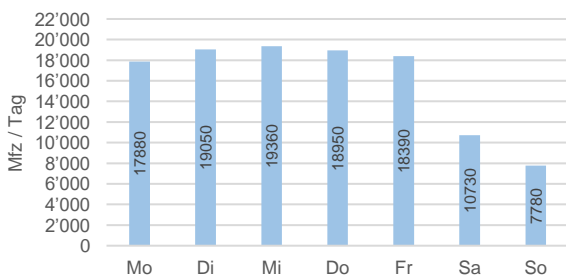

Durchschnittliche Jahreganglinie (DTV gerundet)

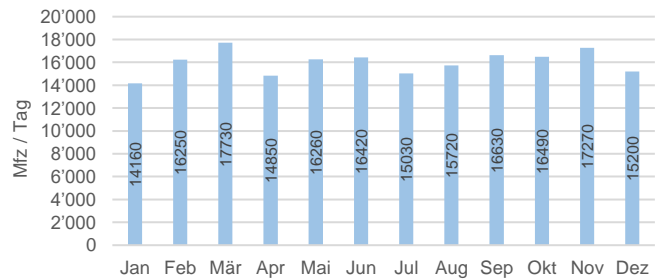

Situation Zählstelle



Foto Zählstelle



Legende

DTV: Durchschnittlicher täglicher Verkehr (Montag - Sonntag)
 DWV: Durchschnittlicher täglicher Werktagsverkehr (Montag - Freitag)
 SV: Schwerverkehr über 3.5 Tonnen (LKW, Reise- und Linienbusse), Nachfahrverbot von 22:00 - 05:00 Uhr
 Alle Angaben ohne Gewähr

Verkehrsdaten 2023

Permanente Messstelle MIV



Amt für Hochbau und Raumplanung
Abteilung Raum- und Verkehrsplanung

Zählstelle: **Vaduz Rheindamm**
 Analyse Zeitraum: 01.01.2023 - 31.12.2023
 Richtung 1: — Triesen
 Richtung 2: — Vaduz / Sevelen

Verkehrsentwicklung der letzten Jahre (DTV gerundet)

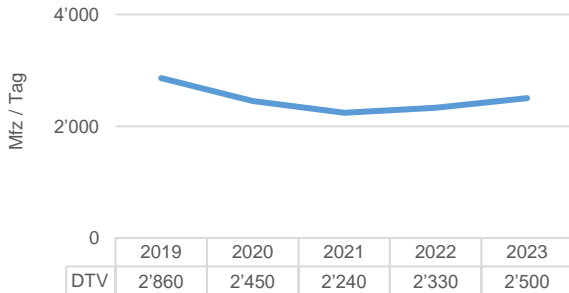

Durchschnittliche Zählwerte des Messzeitraums

	Querschnitt [Mfz / Tag]	Richtung 1 [Mfz / Tag]	Richtung 2 [Mfz / Tag]
DTV	2'501	1'602	900
04:00-09:00	617	526	91
16:00-22:00	805	405	399
Anteil SV in %	1.6	1.6	1.7

	DWV	Richtung 1	Richtung 2
DWV	3'301	2'093	1'207
04:00-09:00	872	750	123
16:00-22:00	1'066	509	557

Durchschnittliche Tagesganglinie des Messzeitraums (DWV)

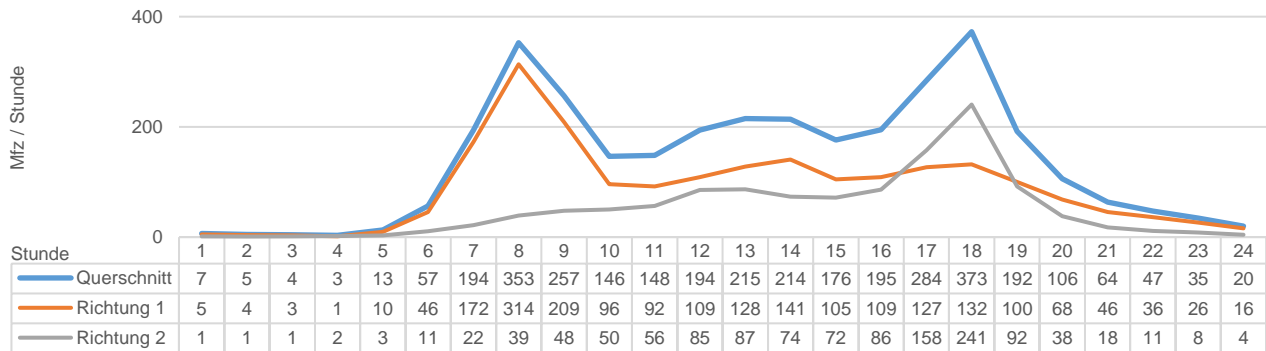

Durchschnittliche Wochenganglinie (DTV gerundet)

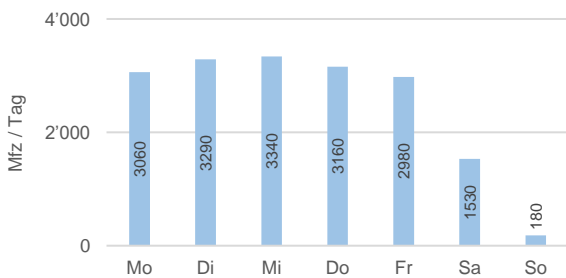

Durchschnittliche Jahreganglinie (DTV gerundet)

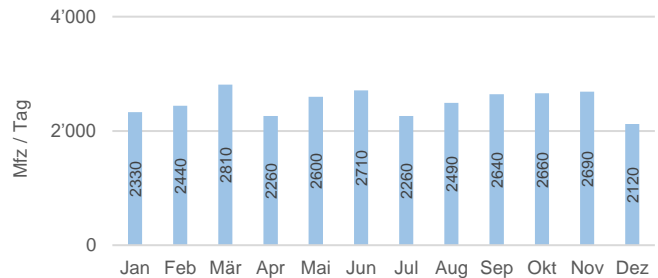

Situation Zählstelle



Foto Zählstelle



Legende

DTV: Durchschnittlicher täglicher Verkehr (Montag - Sonntag)
 DWV: Durchschnittlicher täglicher Werktagsverkehr (Montag - Freitag)
 SV: Schwerverkehr über 3.5 Tonnen (LKW, Reise- und Linienbusse), Nachfahrverbot von 22:00 - 05:00 Uhr
 Alle Angaben ohne Gewähr

Verkehrsdaten 2023

Permanente Messstelle MIV



Amt für Hochbau und Raumplanung
Abteilung Raum- und Verkehrsplanung

Zählstelle: **Vaduz Zollstrasse Rheinbrücke**
 Analyse Zeitraum: 01.01.2023 - 31.12.2023
 Richtung 1: — Sevelen
 Richtung 2: — Vaduz

Verkehrsentwicklung der letzten Jahre (DTV gerundet)

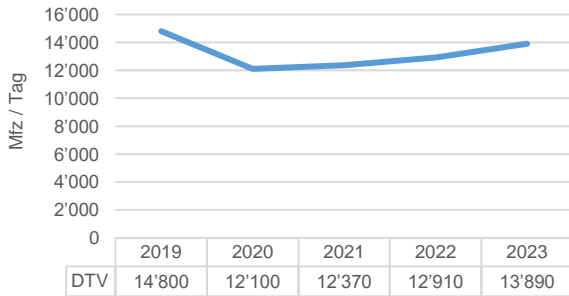

Durchschnittliche Zählwerte des Messzeitraums

	Querschnitt [Mfz / Tag]	Richtung 1 [Mfz / Tag]	Richtung 2 [Mfz / Tag]
DTV	13'889	6'925	6'963
04:00-09:00	3'008	907	2'101
16:00-22:00	4'281	2'551	1'731
Anteil SV in %	2.1	2.1	2.1

	DWV	Richtung 1	Richtung 2
DWV	16'443	8'180	8'263
04:00-09:00	4'080	1'158	2'922
16:00-22:00	5'059	3'138	1'922

Durchschnittliche Tagesganglinie des Messzeitraums (DWV)

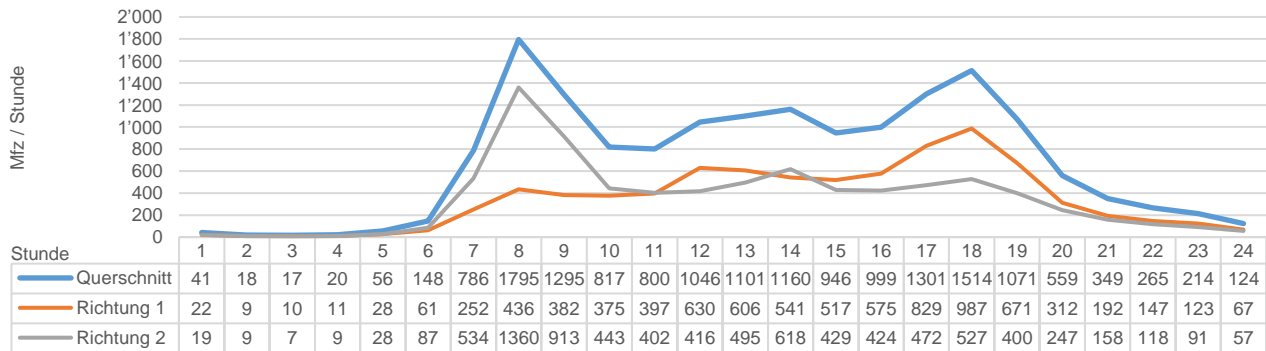

Durchschnittliche Wochenganglinie (DTV gerundet)

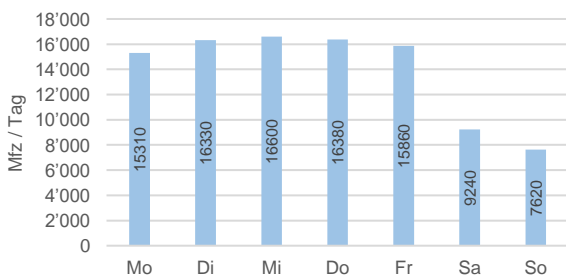

Durchschnittliche Jahreganglinie (DTV gerundet)

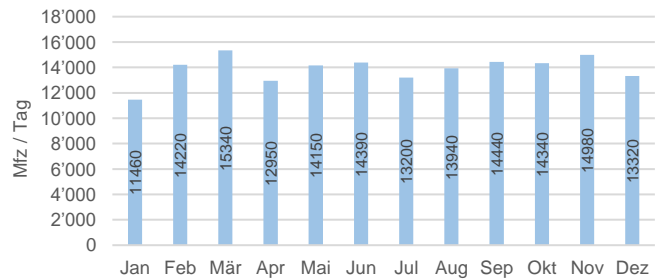

Situation Zählstelle



Foto Zählstelle



Legende

DTV: Durchschnittlicher täglicher Verkehr (Montag - Sonntag)
 DWV: Durchschnittlicher täglicher Werktagsverkehr (Montag - Freitag)
 SV: Schwerverkehr über 3.5 Tonnen (LKW, Reise- und Linienbusse), Nachtfahrverbot von 22:00 - 05:00 Uhr
 Alle Angaben ohne Gewähr

Verkehrsdaten 2023

Permanente Messstelle MIV



Amt für Hochbau und Raumplanung
Abteilung Raum- und Verkehrsplanung

Zählstelle: **Vaduz Zollstrasse**
 Analyse Zeitraum: 01.01.2023 - 31.12.2023
 Richtung 1: — Vaduz
 Richtung 2: — Sevelen

Verkehrsentwicklung der letzten Jahre (DTV gerundet)



Durchschnittliche Zählwerte des Messzeitraums

	Querschnitt [Mfz / Tag]	Richtung 1 [Mfz / Tag]	Richtung 2 [Mfz / Tag]
DTV	9'409	4'786	4'623
04:00-09:00	1'937	1'222	715
16:00-22:00	2'684	1'260	1'425
Anteil SV in %	2.1	2.1	2.0

	DWV	Richtung 1	Richtung 2
DWV	10'760	5'490	5'270
04:00-09:00	2'589	1'671	918
16:00-22:00	2'989	1'356	1'633

Durchschnittliche Tagesganglinie des Messzeitraums (DWV)

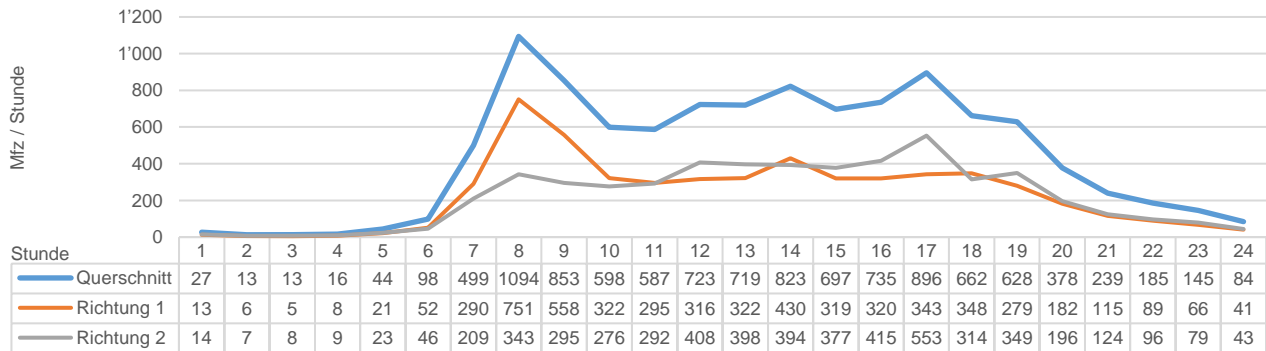

Durchschnittliche Wochenganglinie (DTV gerundet)

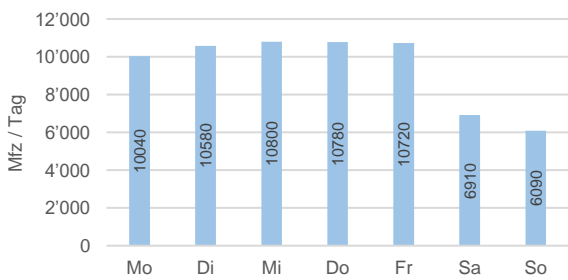

Durchschnittliche Jahreganglinie (DTV gerundet)

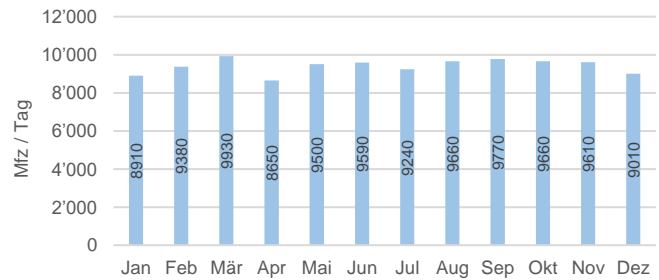

Situation Zählstelle



Foto Zählstelle



Legende

DTV: Durchschnittlicher täglicher Verkehr (Montag - Sonntag)
 DWV: Durchschnittlicher täglicher Werktagsverkehr (Montag - Freitag)
 SV: Schwerverkehr über 3.5 Tonnen (LKW, Reise- und Linienbusse), Nachfahrverbot von 22:00 - 05:00 Uhr
 Alle Angaben ohne Gewähr

Verkehrsdaten 2023

Permanente Messstelle MIV



Amt für Hochbau und Raumplanung
Abteilung Raum- und Verkehrsplanung

Zählstelle: **Vaduz Schloss**
 Analyse Zeitraum: 01.01.2023 - 31.12.2023
 Richtung 1: — Vaduz
 Richtung 2: — Triesenberg

Verkehrsentwicklung der letzten Jahre (DTV gerundet)

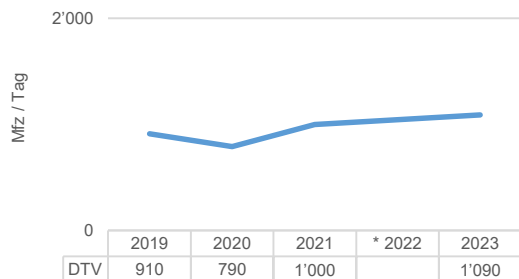

* In diesem Jahr wurden keine Daten erhoben

Durchschnittliche Zählwerte des Messzeitraums

	Querschnitt [Mfz / Tag]	Richtung 1 [Mfz / Tag]	Richtung 2 [Mfz / Tag]
DTV	1'094	477	616
04:00-09:00	186	112	75
16:00-22:00	381	144	238
Anteil SV in %	0.2	0.2	0.3

	DWV	507	645
04:00-09:00	237	151	86
16:00-22:00	418	145	274

Durchschnittliche Tagesganglinie des Messzeitraums (DWV)

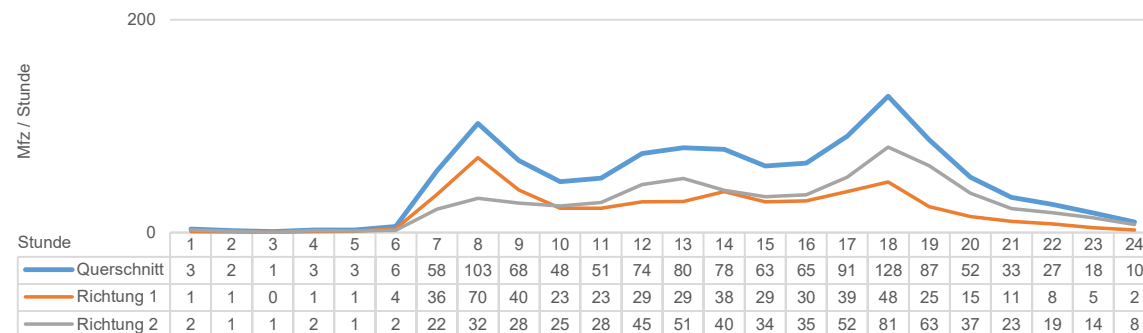

Durchschnittliche Wochenganglinie (DTV gerundet)

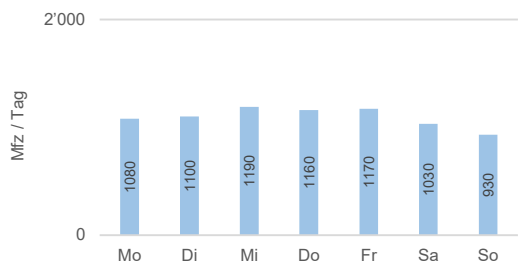

Durchschnittliche Jahressganglinie (DTV gerundet)

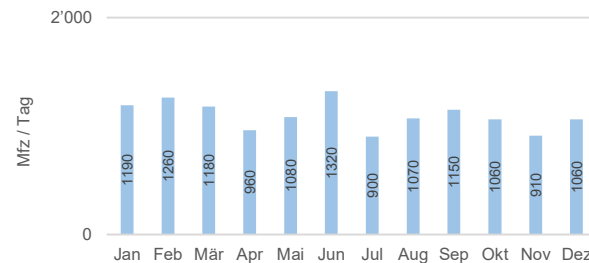

Situation Zählstelle



Foto Zählstelle



Legende

DTV: Durchschnittlicher täglicher Verkehr (Montag - Sonntag)
 DWV: Durchschnittlicher täglicher Werktagsverkehr (Montag - Freitag)
 SV: Schwerverkehr über 3.5 Tonnen (LKW, Reise- und Linienbusse), Nachtfahrverbot von 22:00 - 05:00 Uhr
 Alle Angaben ohne Gewähr

Verkehrsdaten 2023

Permanente Messstelle MIV



Amt für Hochbau und Raumplanung
Abteilung Raum- und Verkehrsplanung

Zählstelle: **Vaduz Spania**
 Analyse Zeitraum: 01.01.2023 - 31.12.2023
 Richtung 1: — Triesen / Sevelen
 Richtung 2: — Vaduz

Verkehrsentwicklung der letzten Jahre (DTV gerundet)

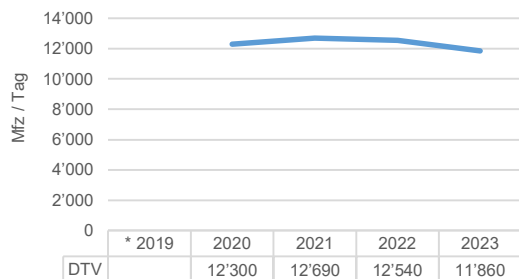

* In diesem Jahr wurden keine Daten erhoben

Durchschnittliche Zählwerte des Messzeitraums

	Querschnitt [Mfz / Tag]	Richtung 1 [Mfz / Tag]	Richtung 2 [Mfz / Tag]
DTV	11'857	5'746	6'111
04:00-09:00	1'942	796	1'146
16:00-22:00	3'675	1'926	1'750
Anteil SV in %	3.4	3.4	3.4

	DWV	6'621	7'007
04:00-09:00	2'579	1'052	1'527
16:00-22:00	4'140	2'205	1'935

Durchschnittliche Tagesganglinie des Messzeitraums (DWV)

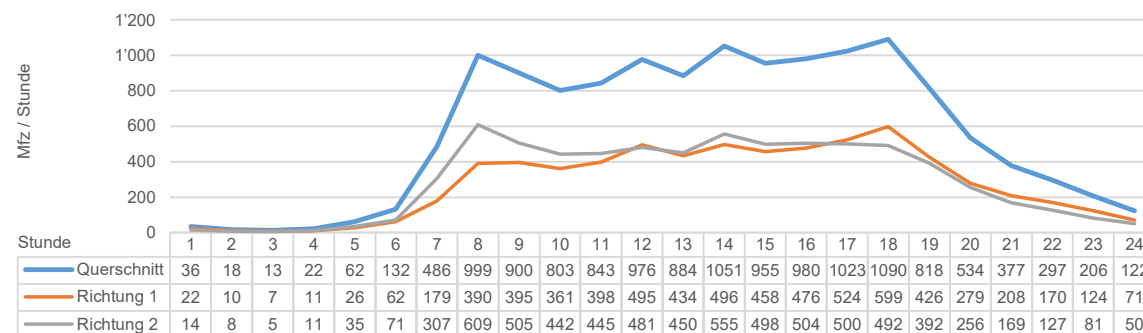

Durchschnittliche Wochenganglinie (DTV gerundet)

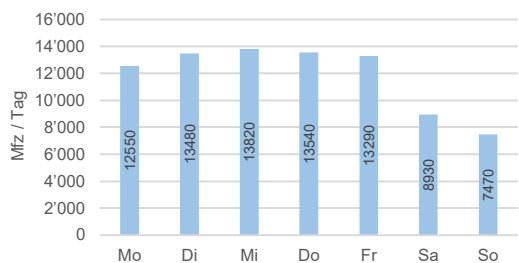

Durchschnittliche Jahresganglinie (DTV gerundet)

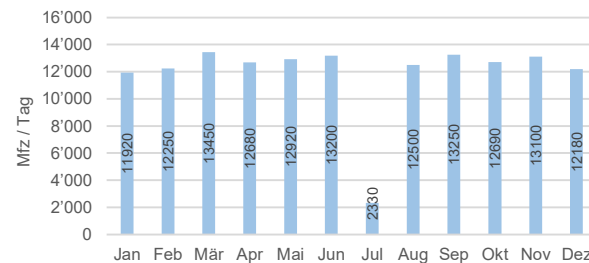

Situation Zählstelle



Foto Zählstelle



Legende

DTV: Durchschnittlicher täglicher Verkehr (Montag - Sonntag)
 DWV: Durchschnittlicher täglicher Werktagsverkehr (Montag - Freitag)
 SV: Schwerverkehr über 3.5 Tonnen (LKW, Reise- und Linienbusse), Nachtfahrverbot von 22:00 - 05:00 Uhr
 Alle Angaben ohne Gewähr

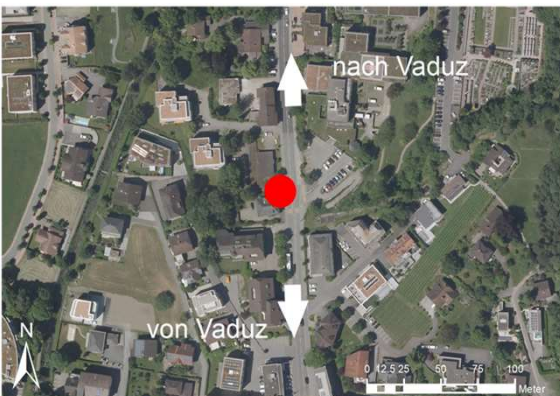
Verkehrsdaten 2023

Permanente Messstelle MIV



Amt für Hochbau und Raumplanung
Abteilung Raum- und Verkehrsplanung

Zählstelle: **Triesen Hoval**
 Analyse Zeitraum: 01.01.2023 - 31.12.2023
 Richtung 1: — Triesen
 Richtung 2: — Vaduz

Verkehrsentwicklung der letzten Jahre (DTV gerundet)

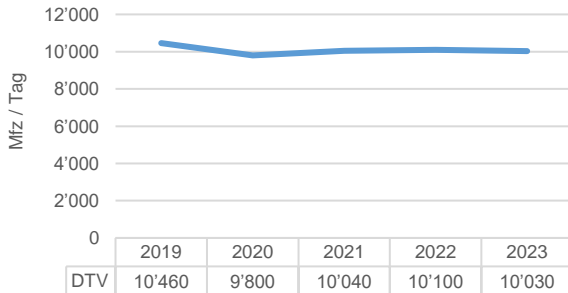

Durchschnittliche Zählwerte des Messzeitraums

	Querschnitt [Mfz / Tag]	Richtung 1 [Mfz / Tag]	Richtung 2 [Mfz / Tag]
DTV	10'027	4'888	5'139
04:00-09:00	1'541	594	946
16:00-22:00	3'262	1'767	1'495
Anteil SV in %	3.2	3.3	3.2

	DWV	Richtung 1	Richtung 2
DWV	11'421	5'570	5'850
04:00-09:00	2'039	777	1'263
16:00-22:00	3'691	2'053	1'638

Durchschnittliche Tagesganglinie des Messzeitraums (DWV)

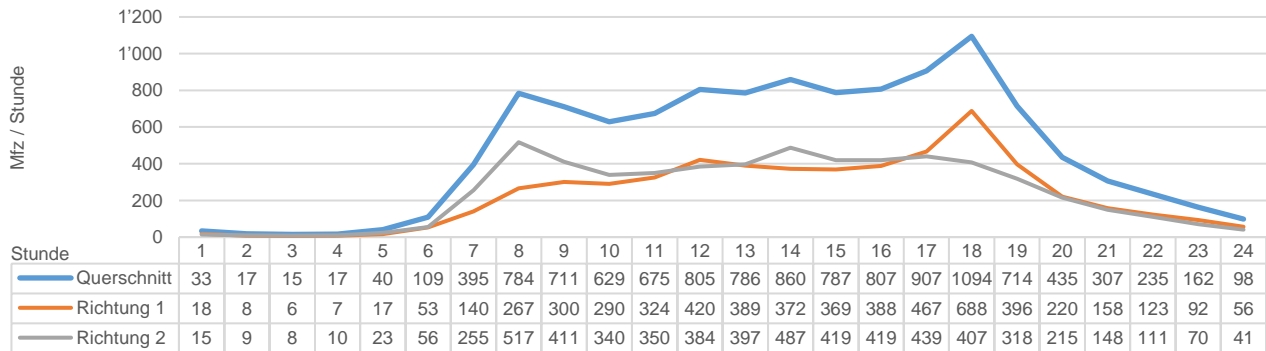

Durchschnittliche Wochenganglinie (DTV gerundet)

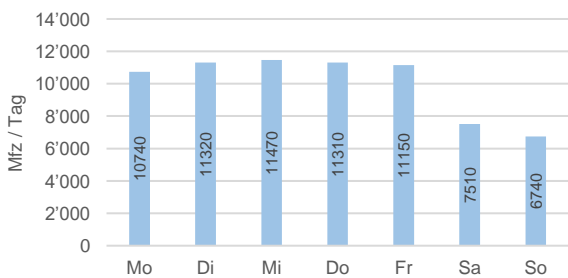

Durchschnittliche Jahreganglinie (DTV gerundet)

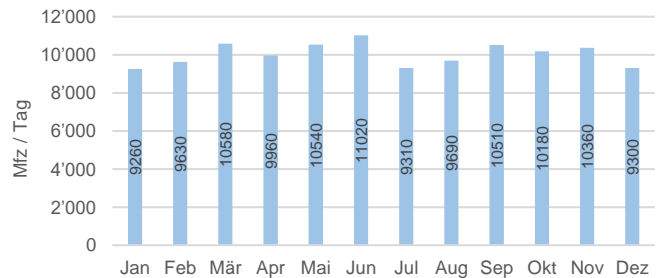

Situation Zählstelle



Foto Zählstelle



Legende

DTV: Durchschnittlicher täglicher Verkehr (Montag - Sonntag)
 DWV: Durchschnittlicher täglicher Werktagsverkehr (Montag - Freitag)
 SV: Schwerverkehr über 3.5 Tonnen (LKW, Reise- und Linienbusse), Nachfahrverbot von 22:00 - 05:00 Uhr
 Alle Angaben ohne Gewähr

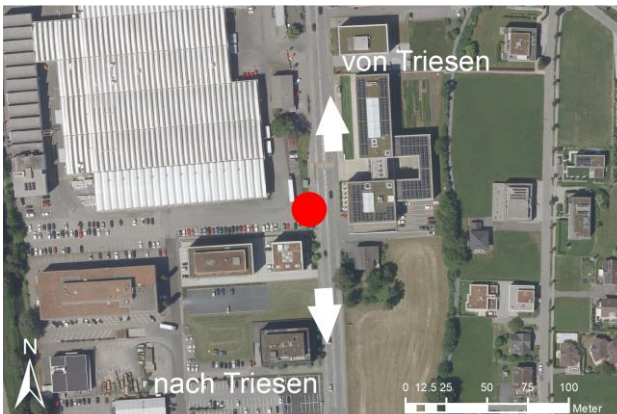
Verkehrsdaten 2023

Permanente Messstelle MIV



Amt für Hochbau und Raumplanung
Abteilung Raum- und Verkehrsplanung

Zählstelle: **Triesen Meierhof**
 Analyse Zeitraum: 01.01.2023 - 31.12.2023
 Richtung 1: — Vaduz
 Richtung 2: — Triesenberg

Verkehrsentwicklung der letzten Jahre (DTV gerundet)

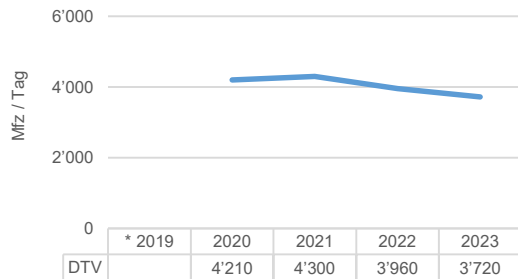

* In diesem Jahr wurden keine Daten erhoben

Durchschnittliche Zählwerte des Messzeitraums

	Querschnitt [Mfz / Tag]	Richtung 1 [Mfz / Tag]	Richtung 2 [Mfz / Tag]
DTV	3'718	1'841	1'878
04:00-09:00	604	383	221
16:00-22:00	1'214	507	707
Anteil SV in %	4.0	4.1	3.9

	DWV	1'998	2'068
04:00-09:00	767	503	264
16:00-22:00	1'339	520	820

Durchschnittliche Tagesganglinie des Messzeitraums (DWV)

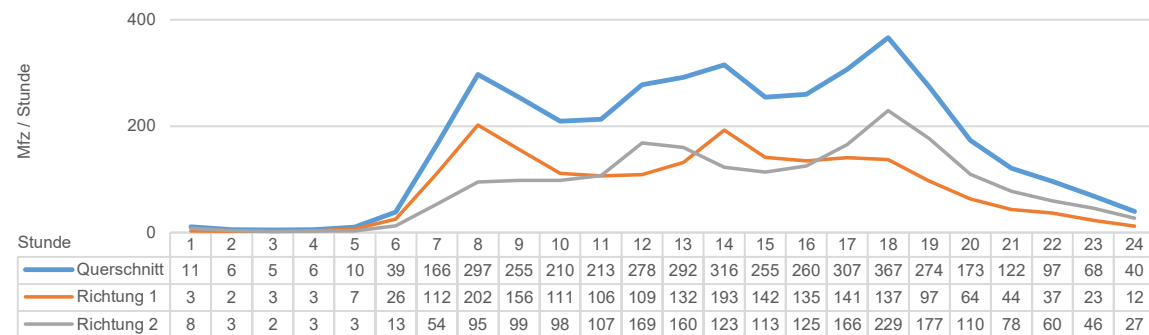

Durchschnittliche Wochenganglinie (DTV gerundet)

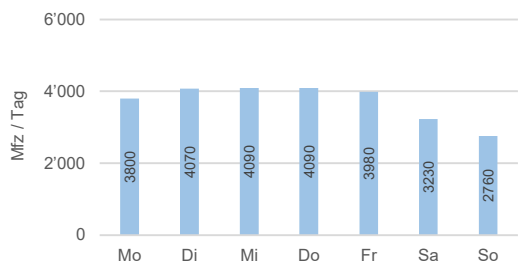

Durchschnittliche Jahressganglinie (DTV gerundet)

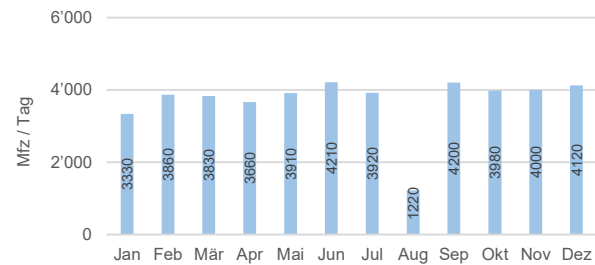

Situation Zählstelle



Foto Zählstelle



Legende

DTV: Durchschnittlicher täglicher Verkehr (Montag - Sonntag)

DWV: Durchschnittlicher täglicher Werktagsverkehr (Montag - Freitag)

SV: Schwerverkehr über 3.5 Tonnen (LKW, Reise- und Linienbusse), Nachtfahrverbot von 22:00 - 05:00 Uhr

Alle Angaben ohne Gewähr

Verkehrsdaten 2023

Permanente Messstelle MIV



Amt für Hochbau und Raumplanung
Abteilung Raum- und Verkehrsplanung

Zählstelle: **Triesen Bergstrasse**

Analyse Zeitraum: 01.01.2023 - 31.12.2023

Richtung 1: — Triesenberg

Richtung 2: — Triesen

Verkehrsentwicklung der letzten Jahre (DTV gerundet)

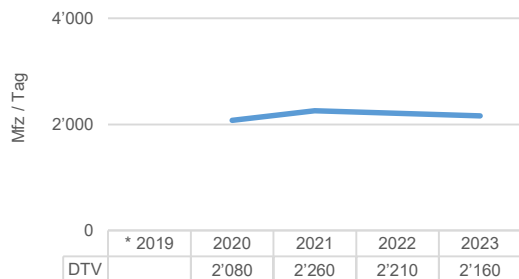

* In diesem Jahr wurden keine Daten erhoben

Durchschnittliche Zählwerte des Messzeitraums

	Querschnitt [Mfz / Tag]	Richtung 1 [Mfz / Tag]	Richtung 2 [Mfz / Tag]
DTV	2'157	1'068	1'089
04:00-09:00	344	156	187
16:00-22:00	733	379	354
Anteil SV in %	2.1	2.2	2.0

	DWV	1'135	1'151
04:00-09:00	430	193	237
16:00-22:00	794	417	377

Durchschnittliche Tagesganglinie des Messzeitraums (DWV)

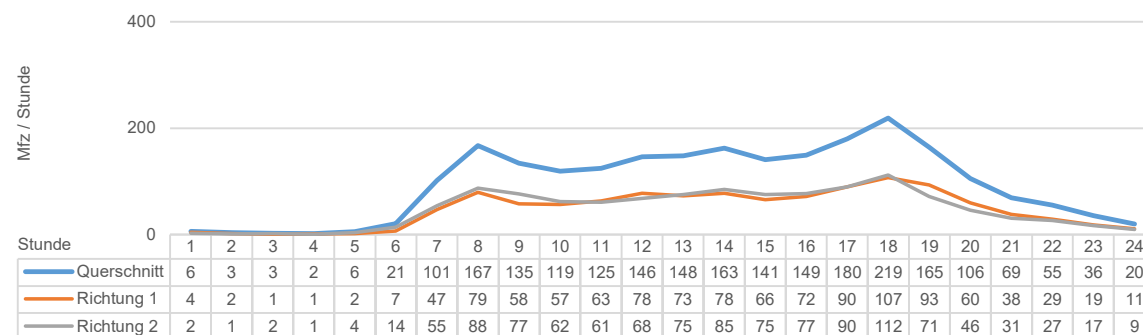

Durchschnittliche Wochenganglinie (DTV gerundet)

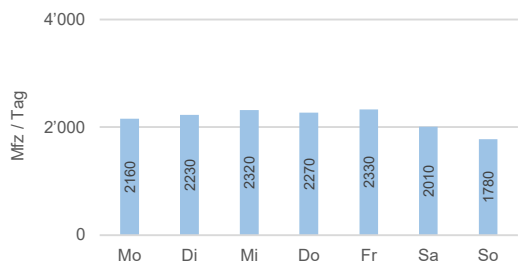

Durchschnittliche Jahressganglinie (DTV gerundet)

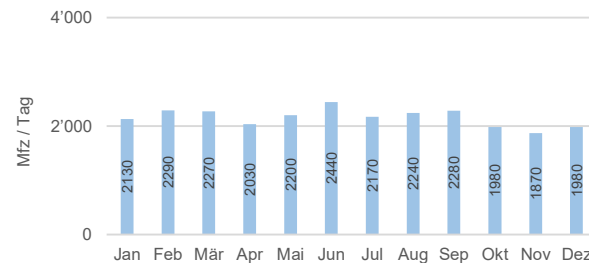

Situation Zählstelle



Foto Zählstelle



Legende

DTV: Durchschnittlicher täglicher Verkehr (Montag - Sonntag)

DWV: Durchschnittlicher täglicher Werktagsverkehr (Montag - Freitag)

SV: Schwerverkehr über 3.5 Tonnen (LKW, Reise- und Linienbusse), Nachtfahrverbot von 22:00 - 05:00 Uhr

Alle Angaben ohne Gewähr

Verkehrsdaten 2023

Permanente Messstelle MIV



Amt für Hochbau und Raumplanung
Abteilung Raum- und Verkehrsplanung

Zählstelle: **Triesenberg Tunnel**
 Analyse Zeitraum: 01.01.2023 - 31.12.2023
 Richtung 1: — Triesenberg
 Richtung 2: — Steg / Malbun

Verkehrsentwicklung der letzten Jahre (DTV gerundet)

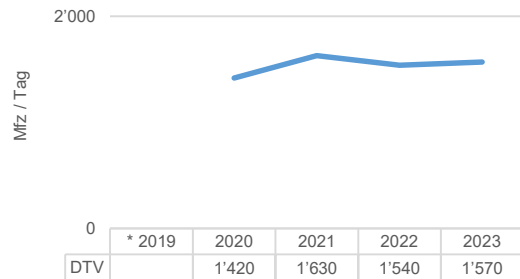

* In diesem Jahr wurden keine Daten erhoben

Durchschnittliche Zählwerte des Messzeitraums

	Querschnitt [Mfz / Tag]	Richtung 1 [Mfz / Tag]	Richtung 2 [Mfz / Tag]
DTV	1'567	779	788
04:00-09:00	186	53	133
16:00-22:00	452	269	183
Anteil SV in %	3.5	3.6	3.5

	DWV	658	685
04:00-09:00	184	62	122
16:00-22:00	411	230	181

Durchschnittliche Tagesganglinie des Messzeitraums (DWV)

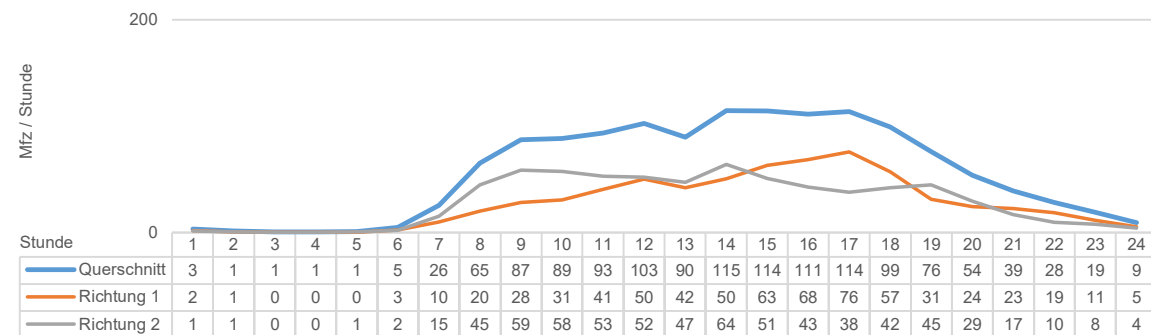

Durchschnittliche Wochenganglinie (DTV gerundet)

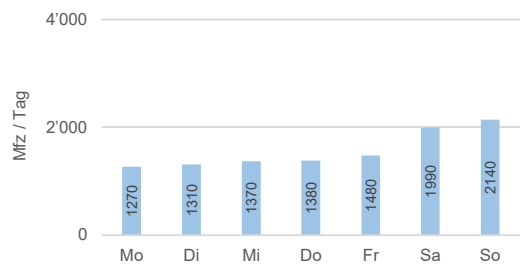

Durchschnittliche Jahressganglinie (DTV gerundet)

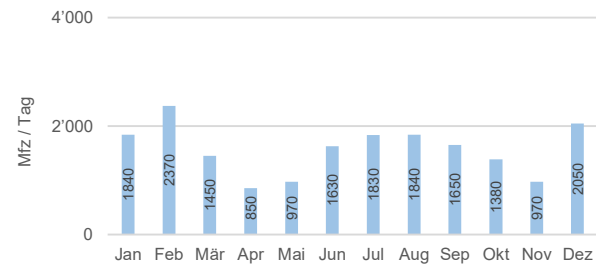

Situation Zählstelle



Foto Zählstelle



Legende

DTV: Durchschnittlicher täglicher Verkehr (Montag - Sonntag)
 DWV: Durchschnittlicher täglicher Werktagsverkehr (Montag - Freitag)
 SV: Schwerverkehr über 3.5 Tonnen (LKW, Reise- und Linienbusse), Nachtfahrverbot von 22:00 - 05:00 Uhr
 Alle Angaben ohne Gewähr

Verkehrsdaten 2023

Permanente Messstelle MIV



Amt für Hochbau und Raumplanung
Abteilung Raum- und Verkehrsplanung

Zählstelle: **Triesen – Balzers**
 Analyse Zeitraum: 01.01.2023 - 31.12.2023
 Richtung 1: — Triesen
 Richtung 2: — Balzers

Verkehrsentwicklung der letzten Jahre (DTV gerundet)

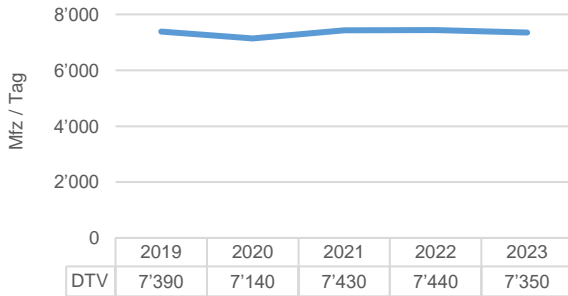

Durchschnittliche Zählwerte des Messzeitraums

	Querschnitt [Mfz / Tag]	Richtung 1 [Mfz / Tag]	Richtung 2 [Mfz / Tag]
DTV	7'350	3'582	3'768
04:00-09:00	1'160	559	601
16:00-22:00	2'496	1'211	1'285
Anteil SV in %	3.5	3.5	3.5

	Querschnitt [Mfz / Tag]	Richtung 1 [Mfz / Tag]	Richtung 2 [Mfz / Tag]
DWV	8'001	3'856	4'145
04:00-09:00	1'476	721	756
16:00-22:00	2'782	1'306	1'476

Durchschnittliche Tagesganglinie des Messzeitraums (DWV)

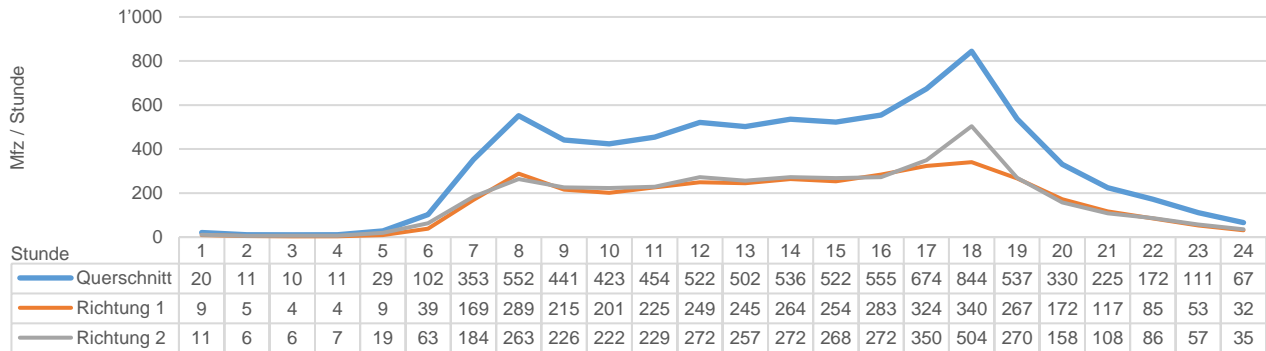

Durchschnittliche Wochenganglinie (DTV gerundet)

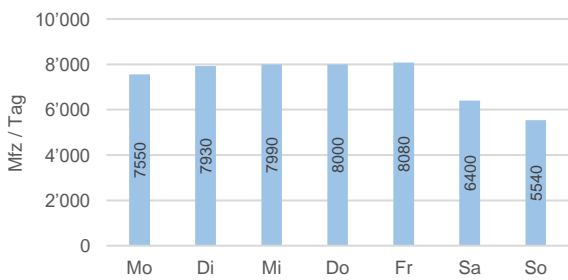

Durchschnittliche Jahreganglinie (DTV gerundet)

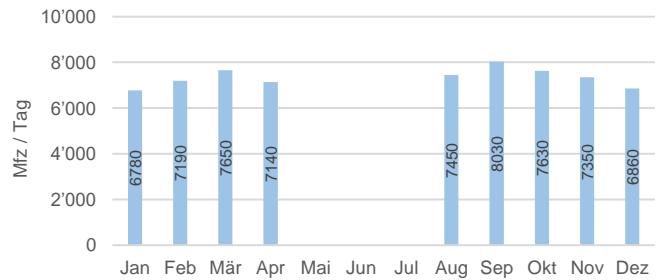

Situation Zählstelle



Foto Zählstelle



Legende

DTV: Durchschnittlicher täglicher Verkehr (Montag - Sonntag)
 DWV: Durchschnittlicher täglicher Werktagsverkehr (Montag - Freitag)
 SV: Schwerverkehr über 3.5 Tonnen (LKW, Reise- und Linienbusse), Nachfahrverbot von 22:00 - 05:00 Uhr
 Alle Angaben ohne Gewähr

Verkehrsdaten 2023

Permanente Messstelle MIV



Amt für Hochbau und Raumplanung
Abteilung Raum- und Verkehrsplanung

Zählstelle: **Balzers Maienfeld**
 Analyse Zeitraum: 01.01.2023 - 31.12.2023
 Richtung 1: — Balzers
 Richtung 2: — Maienfeld

Verkehrsentwicklung der letzten Jahre (DTV gerundet)

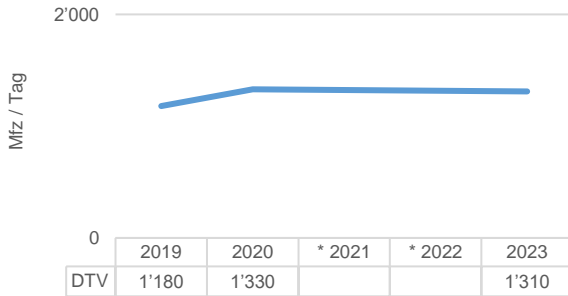

Durchschnittliche Zählwerte des Messzeitraums

	Querschnitt [Mfz / Tag]	Richtung 1 [Mfz / Tag]	Richtung 2 [Mfz / Tag]
DTV	1'310	675	634
04:00-09:00	125	58	67
16:00-22:00	453	263	190
Anteil SV in %	0.4	0.4	0.4

	DWV	Richtung 1	Richtung 2
DWV	1'123	561	563
04:00-09:00	144	71	72
16:00-22:00	408	214	194

Durchschnittliche Tagesganglinie des Messzeitraums (DWV)

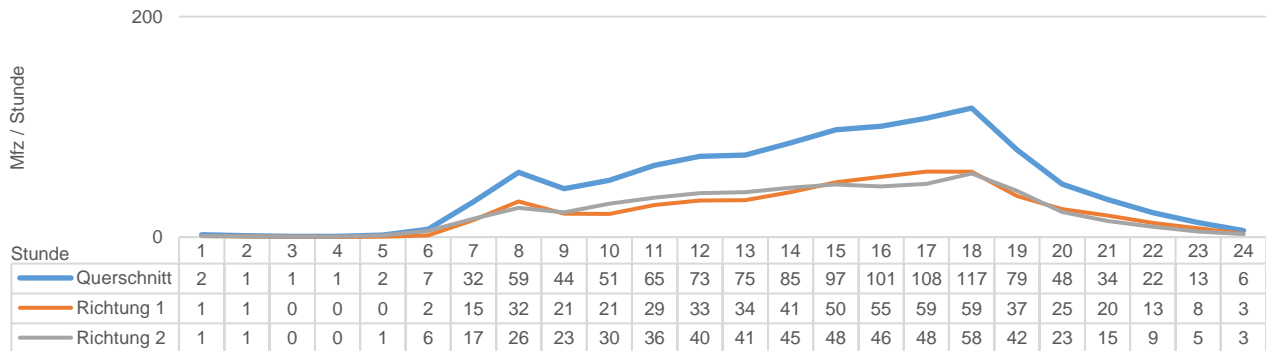

Durchschnittliche Wochenganglinie (DTV gerundet)

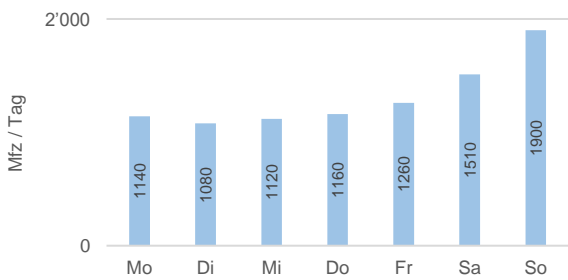

Durchschnittliche Jahreganglinie (DTV gerundet)

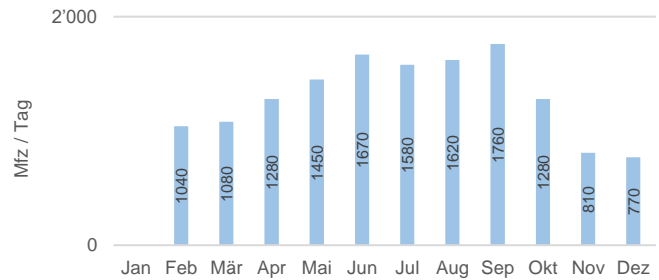

Situation Zählstelle



Foto Zählstelle



Legende

DTV: Durchschnittlicher täglicher Verkehr (Montag - Sonntag)
 DWV: Durchschnittlicher täglicher Werktagsverkehr (Montag - Freitag)
 SV: Schwerverkehr über 3.5 Tonnen (LKW, Reise- und Linienbusse), Nachfahrverbot von 22:00 - 05:00 Uhr
 Alle Angaben ohne Gewähr

Verkehrsdaten 2023

Permanente Messstelle MIV



Amt für Hochbau und Raumplanung
Abteilung Raum- und Verkehrsplanung

Zählstelle: **Balzers Rheinbrücke**
 Analyse Zeitraum: 01.01.2023 - 31.12.2023
 Richtung 1: — Balzers
 Richtung 2: — Trübbach

Verkehrsentwicklung der letzten Jahre (DTV gerundet)

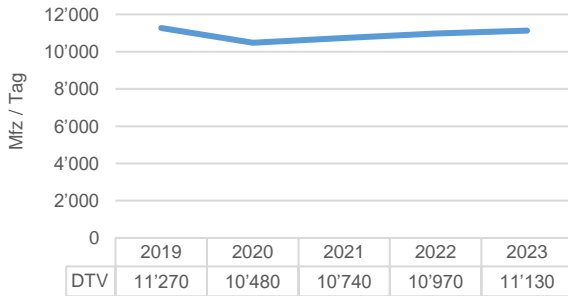

Durchschnittliche Zählwerte des Messzeitraums

	Querschnitt [Mfz / Tag]	Richtung 1 [Mfz / Tag]	Richtung 2 [Mfz / Tag]
DTV	11'134	5'447	5'687
04:00-09:00	2'192	1'179	1'013
16:00-22:00	3'716	1'738	1'978
Anteil SV in %	2.8	2.8	2.7

	DTV	Richtung 1	Richtung 2
DWV	12'466	6'076	6'390
04:00-09:00	2'868	1'580	1'288
16:00-22:00	4'283	1'945	2'338

Durchschnittliche Tagesganglinie des Messzeitraums (DWV)

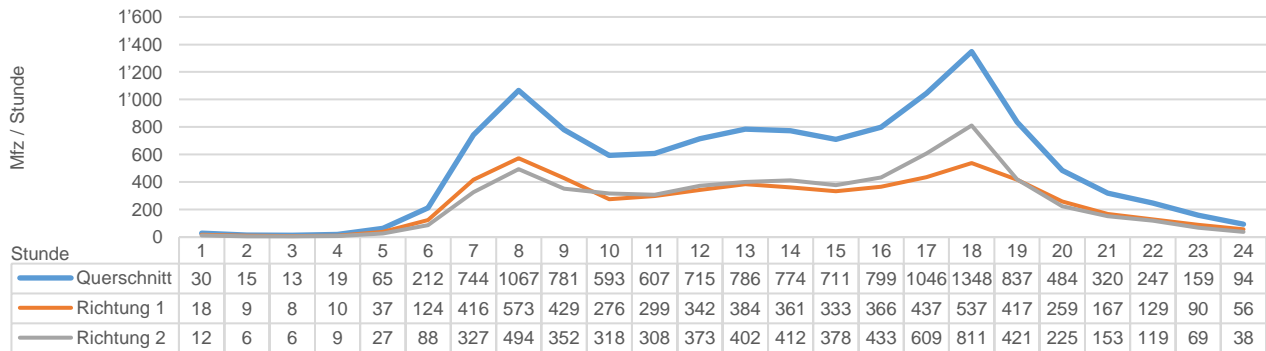

Durchschnittliche Wochenganglinie (DTV gerundet)

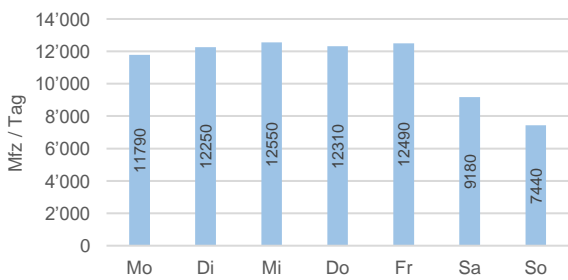

Durchschnittliche Jahreganglinie (DTV gerundet)

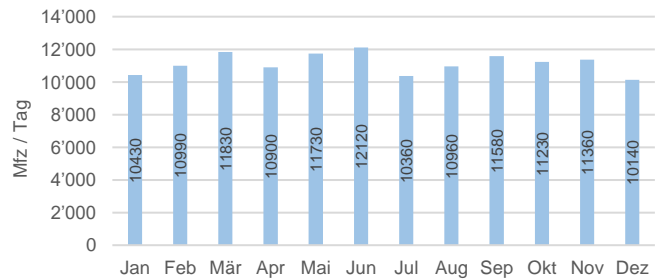

Situation Zählstelle



Foto Zählstelle



Legende

DTV: Durchschnittlicher täglicher Verkehr (Montag - Sonntag)
 DWV: Durchschnittlicher täglicher Werktagsverkehr (Montag - Freitag)
 SV: Schwerverkehr über 3.5 Tonnen (LKW, Reise- und Linienbusse), Nachfahrverbot von 22:00 - 05:00 Uhr
 Alle Angaben ohne Gewähr